БАТЛАВ

ЕСӨНБУЛАГ СУМЫН

ЗАСАГ ДАРГАД ..... Х.ЗОЛЖАРГАЛ

2025 оны ..05.сарын ..11..өдөр

АЛТАЙ ХОТЫН ТӨВЛӨРСӨН ХОГИЙН ЦЭГИЙН ХАМГААЛАЛТЫН

ХАШААНЫ АЖЛЫН ДААЛГАВАР

| № | **Санхүүжилтийн үүсвэр** | Орон нутгийн төсөв |
|---|---|---|
| 1 | **Байршил** | Говь-Алтай аймаг Есөнбулаг сум Харзат баг /төвлөрсөн хогийн цэг/ Сумын төвөөс 7 км |
| 2 | **Ажлын зорилго** | Хогийн цэгийн эргэн тойрныг хамгаалалтын хашаагаар хашиж, хүн, мал орж ирэхээс сэргийлэх, орчны бохирдлыг бууруулах, аюулгүй байдлыг хангах зорилготой. |
| 3 | **Ажлын хүрээ** | • **Хашааны урт**: нийт урт 1000 м<br>• **Хашааны өндөр:** нүүрэн тал 300м урт хашааны өндөр 2м, Зүүн талын 700м урт хашааны өндөр 3м байна.<br>• **Хашааны төрөл:** Металл тор, угольник төмрөөр хайрцагласан байна нүүрэн талын хашаа өндөр 2м, урт 2.5м, зүүн талын хашаа өндөр 3м, урт 2.5м<br>• **Хашааны шон суурь**: Шонгийн өндөр нүүрэн тал 2.5м газрын гүнд 0.5 м , зүүн тал 3.7м байх бөгөөд 0.7 м газрын гүнд бетон цутгаж хөдөлгөөнгүй суулгана. Шон хоорондын зай 2.5м байна<br>• **Нэвтрэх хаалга:** 3 м урттай, 2 м өндөр бат бөх төмөр торон 2 талруугаа дэлгэж онгойдог хаалга (том автомашинны зориулалттай) |
| 4 | **Техникийн шаардлага** | • Хашаа нь салхи, амьтан, гадны хүн нэвтрэхээс хамгаалахуйц бат бөх материалаар хийгдсэн байна. |

| | | |
|---|---|---|
| | | • Суурь нь хөрсний хөдөлгөөнд тэсвэртэй, цутгасан байх.<br>• Хашааны бүх төмөр эдлэл зэврэлтээс хамгаалсан<br>• Хаалга нь түгжээтэй, бат бөх механизмаар тоноглогдсон байх. |
| 5 | **Хэрэглэгдэх материал** | • **Хашааны шонгийн төмөр:** 3,5 м өндөр /Ф50-3,5мм / дээш<br>• **Металл тор хавтан**: нүхний хэмжээ 11х11мм, 33мм- дээш диаметертэй<br>• **Тор хайрцаглах угольник:** 4мм зузаантай 40х40<br>• **Цемент, хайрга, элс:** М150 болон түүнээс дээш бетон<br>• **Будаг:** Зэвний эсрэг зориулалттай, гадаа нөхцөлд тэсвэртэй |
| 6 | **Аюулгүй байдал ба орчны хамгаалалт** | • Ажил гүйцэтгэх хугацаанд хөдөлмөрийн аюулгүй байдлыг хангах |

БОЛОВСРУУЛСАН:

БАЙГАЛЬ ХАМГААЛАГЧ Э.НЯНДАГСҮРЭН

ХЯНАСАН:

ЗАСАГ ДАРГЫН ОРЛОГЧ Э.ПҮРЭВЖАВ

# Алтай хотын төвлөрсөн хогийн цэг
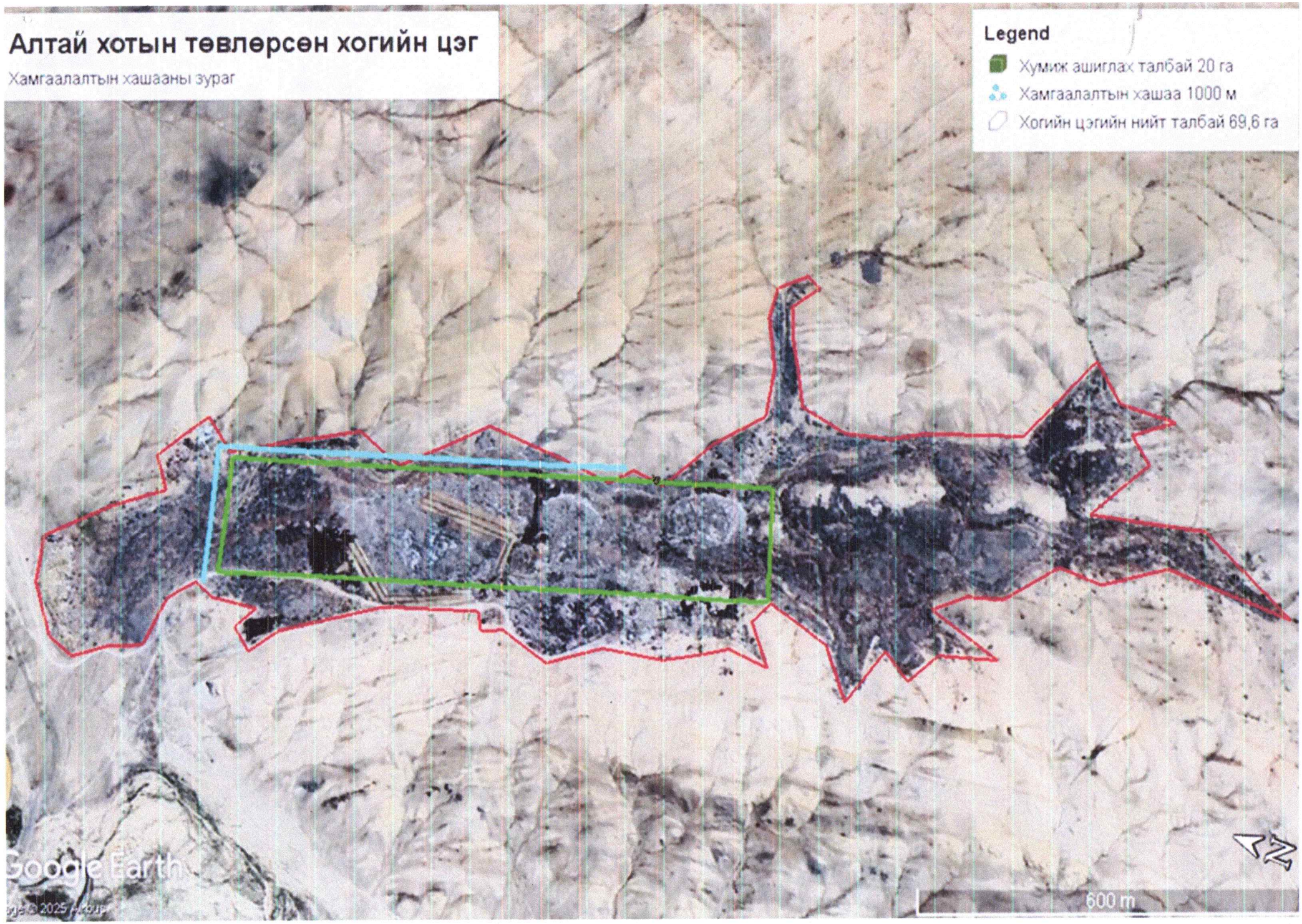
Хамгаалалтын хашааны зураг