ЗАХИАЛАГЧ :

Засаг даргын Тамгын
газрын байр, Сэргэлэн сум,
Төв аймаг, Монгол улс
Утас: 88507615

СЭРГЭЛЭН СУМЫН ЗАСАГ ДАРГЫН
ТАМГЫН ГАЗАР

ЗАМ, ТЭЭВРИЙН ЯАМ
ЗАМ, ТЭЭВРИЙН ХӨГЖЛИЙН ТӨВ
Магадлалын ерөнхий дүгнэлтийн
дугаар . 396/2025
МАГАДЛАЛ ХИЙГДСЭН
Магадлал хариуцсан
Хэлтсийн дарга . . . . . /гарын үсэг/
2025 оны 12 сарын 25 өдөр

ГҮЙЦЭТГЭГЧ:

Улаанбаатар-14230, УБ хот,
Сүхбаатар дүүрэг, 1-р хороо, Нарны
зам - 62, Юнион Бюлдинг, С блок,
15-р давхар 1502 тоот
Утас: 77758999

"ЭМ АЙ ЭЛ" ХХК

УЛААНБААТАР-МАНДАЛГОВЬ А0201 ЧИГЛЭЛИЙН ЗАМААС СЭРГЭЛЭН СУМ А25 ЧИГЛЭЛИЙН АВТО ЗАМ ХҮРЭХ ХАТУУ ХУЧИЛТТАЙ АВТО ЗАМЫН ИНЖЕНЕРИЙН НАРИЙВЧИЛСАН ЗУРАГ

Шифр: TU-SE/25/006

ЗӨВШӨӨРСӨН			БОЛОВСРУУЛСАН		
АЛБАН ТУШААЛ	ГАРЫН ҮСЭГ	НЭР	АЛБАН ТУШААЛ	ГАРЫН ҮСЭГ	НЭР
Төв аймгийн Засаг дарга		Л.ТӨМӨРЧӨДӨР	ГҮЙЦЭТГЭГЧ: "ЭМ АЙ ЭЛ" ХХК-н гүйцэтгэх захирал		Д.ЭРДЭНЭЧИМЭГ
Аймгийн ЗДТГ-ын Бүс, орон нутгийн хөрөнгө оруулалт, бодлого төлөвлөлтийн хэлтсийн дарга		Э.УЯНГА			
Аймгийн ГХБХБГ-ын Барилга хот байгуулалтын хэлтсийн дарга /Аймгийн ерөнхий архитектор/		Д.АЛТАНСҮХ			
Сэргэлэн сумын засаг дарга		Т.ГАНСҮХ			

УЛААНБААТАР ХОТ 2025

УЛААНБААТАР-МАНДАЛГОВЬ А0201 ЧИГЛЭЛИЙН ЗАМААС СЭРГЭЛЭН СУМ А25 ЧИГЛЭЛИЙН АВТО ЗАМ ХҮРЭХ ХАТУУ ХУЧИЛТТАЙ АВТО ЗАМЫН ИНЖЕНЕРИЙН НАРИЙВЧИЛСАН ЗУРАГ	
№	ЗУРГИЙН НЭР
1	БАЙРШЛЫН ТОЙМ
2	ТРАССЫН БАЙГУУЛАЛТ
3	ДЭВСГЭР ЗУРАГ, ДАГУУ ОГТЛОЛ
4	ТЭНХЛЭГИЙН КООРДИНАТ
5	ХЭВТЭЭ МУРУЙ ШУЛУУНЫ ХҮСНЭГТ
6	НЭГ МАЯГИЙН ХӨНДЛӨН ОГТЛОЛ
7	ЯВГАН ЗАМ
8	ХӨДӨЛГӨӨН ЗОХИОН БАЙГУУЛАЛТ
9	УС ЗАЙЛУУЛАЛТ
10	УУЛЗВАР, ЗОГСООЛЫН ЗАЙ ХЭМЖЭЭ
11	БУСАД
12	НАРИЙВЧИЛСАН ХӨНДЛӨН ОГТЛОЛ
13	ТОО ХЭМЖЭЭ

БАЙРШЛЫН ТОЙМ

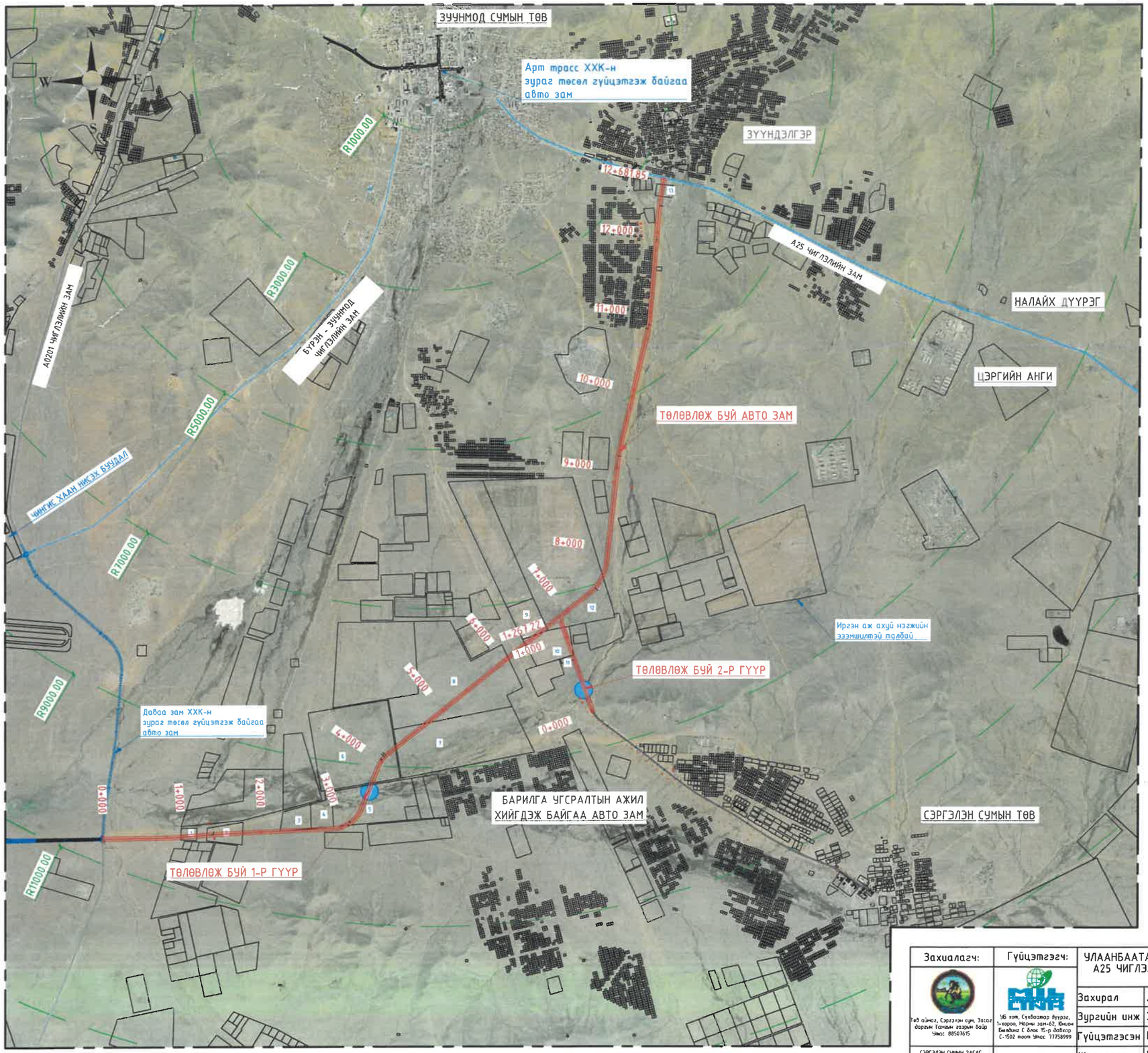

ТАНИЛЦУУЛСАН

Албан тушаал	Гарын үсэг, тамга	Нэр
Төв аймгийн засаг дарга		Л.ТӨМӨРЧӨДӨР
Төв аймгийн ерөнхий архитектор		Д.АЛТАНСҮХ
Төв аймгийн ЗДТГ-ын Хөрөнгө оруулалт, Хөгжлийн бодлого төлөвлөлтийн хэлтсийн дарга		Э.УЯНГА
Төв аймгийн Газрын харилцаа, барилга хот байгуулалтын газрын дарга		Б.НАСАНЖАРГАЛ
Төв аймгийн Замын цагдаагийн тасгийн дарга, Цагдаагийн ахмад		Н.СУНДУЙЖАВ
Сэргэлэн сумын засаг дарга		Т.ГАНСҮХ
Сэргэлэн сумын газрын даамал		Р.ЖАВЗАНДОЛГОР

Захиалагч:	Гүйцэтгэгч:	УЛААНБААТАР-МАНДАЛГОВЬ А0201 ЧИГЛЭЛИЙН ЗАМААС СЭРГЭЛЭН СУМ А25 ЧИГЛЭЛИЙН АВТО ЗАМ ХҮРЭХ ХАТУУ ХУЧИЛТТАЙ АВТО ЗАМЫН ИНЖЕНЕРИЙН НАРИЙВЧИЛСАН ЗУРАГ				БТ		
Төв аймаг, Сэргэлэн сум, Засаг даргын Тамгын газрын байр Утас: 88507615	УБ хот, Сүхбаатар дүүрэг, 1-хороо, Нарны зам-62, Юнион Бюлдинг С блок 15-р давхар С-1502 тоот Утас: 77758999	Захирал	Д.Эрдэнэчимэг		1. БАЙРШЛЫН ТОЙМ-V3	Масштаб М1:50 000		
		Зургийн инж	Ж.Эрболат			Үе шат	Хуудас	Бүх.хууд
		Гүйцэтгэсэн	Г.Эрдэнэдалай			А3	1	3
СЭРГЭЛЭН СУМЫН ЗАСАГ ДАРГЫН ТАМГЫН ГАЗАР	"ЭМ АЙ ЭЛ" ХХК	Шалгасан	Б.Нямгэрэл		ШИФР: TU-SE/25/006	2025/06 Сар		

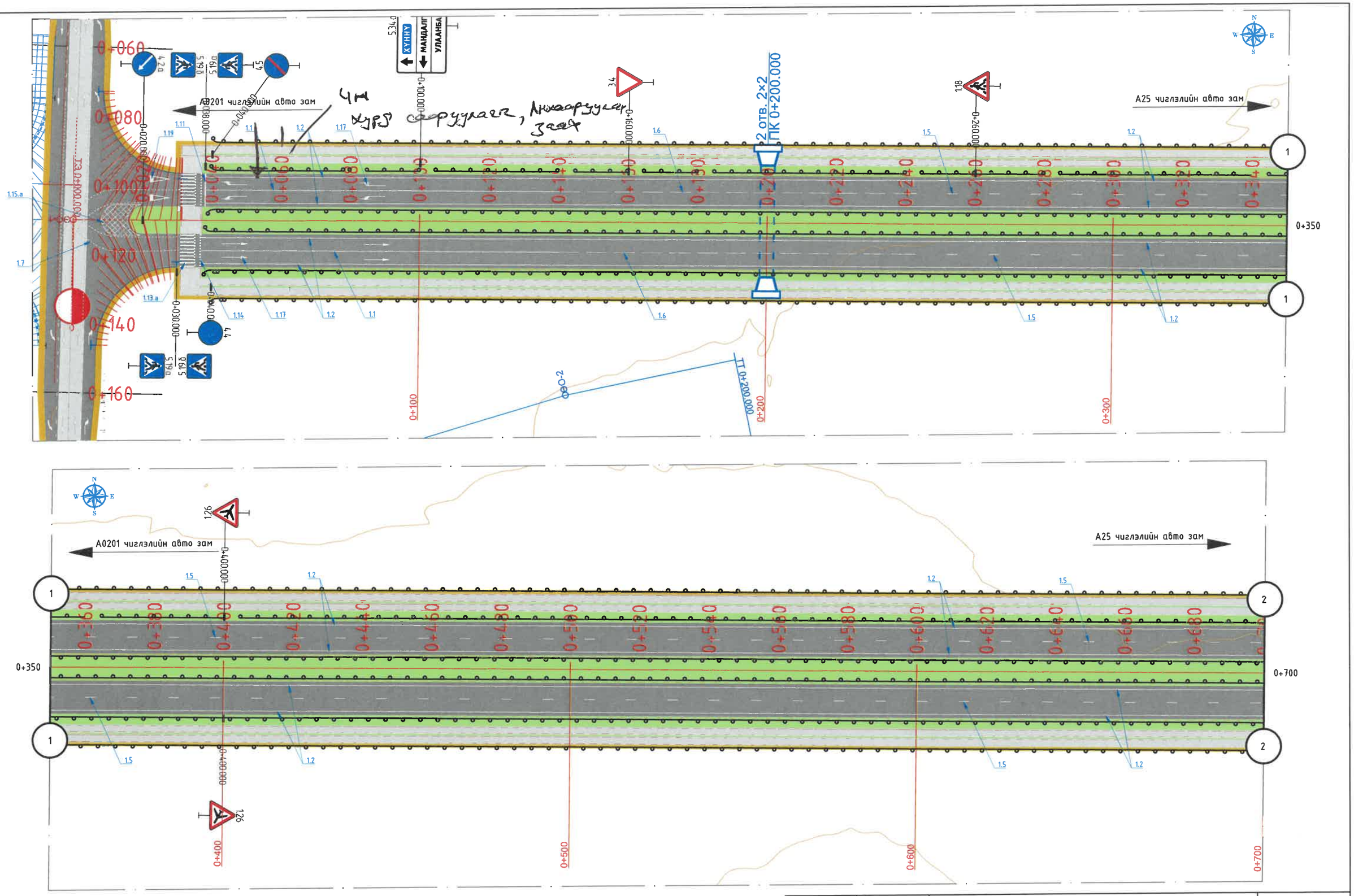

Захиалагч:	Гүйцэтгэгч:	УЛААНБААТАР-МАНДАЛГОВЬ А0201 ЧИГЛЭЛИЙН ЗАМААС СЭРГЭЛЭН СУМ А25 ЧИГЛЭЛИЙН АВТО ЗАМ ХҮРЭХ ХАТУУ ХУЧИЛТТАЙ АВТО ЗАМЫН ИНЖЕНЕРИЙН НАРИЙВЧИЛСАН ЗУРАГ			ХЗБ
Төв аймаг, Сэргэлэн сум, Засаг даргын Тамгын газрын Байр Утас: 88501615	3Б хот, Сүхбаатар дүүрэг, 1-хороо, Нарны зам-62, Юнон Билдинг С блок 15-р давхар С-1502 тоот Утас: 77758999			1.1.8.1 ХӨДӨЛГӨӨН ЗОХИОН БАЙГУУЛАЛТ Км 0+000 – Км 0+700	Масштаб 1:1000
		Захирал	Д.Эрдэнэчимэг		Үе шат: А3 / Хуудас: 01 / Бүх.хуудас: 19
		Зургийн инж	Ж.Эрболат		
		Зургийн инж	Г.Эрдэнэдалай		
СЭРГЭЛЭН СУМЫН ЗАСАГ ДАРГЫН ТАМГЫН ГАЗАР	"ЭМ АЙ ЭЛ" ХХК	Шалгасан	Б.Нямгэрэл	Шифр: TU-SE/25/006	2025/12 сар

Заказчик:	Ғүшімдеуч:	УЛААНБААТАР-МАНДАЛГОВ А0201 ЧИҒЛЭЛНИЙ ЗАМААС СЭРГЭЭЛЭН СУМ А25 ЧИҒЛЭЛНИЙ АВТО ЗАМ ХҮРЭХ ХАТГУЙ ХҮЧИЛТЭЙ АВТО ЗАМЫН ИНЖЕНЕРИЙН НАРИЙВЧИЛСАН ЗУРАГ			Х3Б
		Зохиогч	Д.Эрдэнэчимэг	1.1.8.1 ХӨДӨЛГӨӨН ЗОХИОН БАЙГУУЛАЛТ	Масштаб 1:1000
		Зурацын инж	Ж.Эрдэнэ		Үе шат / Хуудас / Бүх хуудас
		Зурацын инж	Г.Эрдэнэбаяр	КМ 0+700 - КМ 1+400	А3 / 02 / 19
		Шалгасан	Б.Нямсэрэн	Шифр: TU-SE/25/006	2025/12 сар

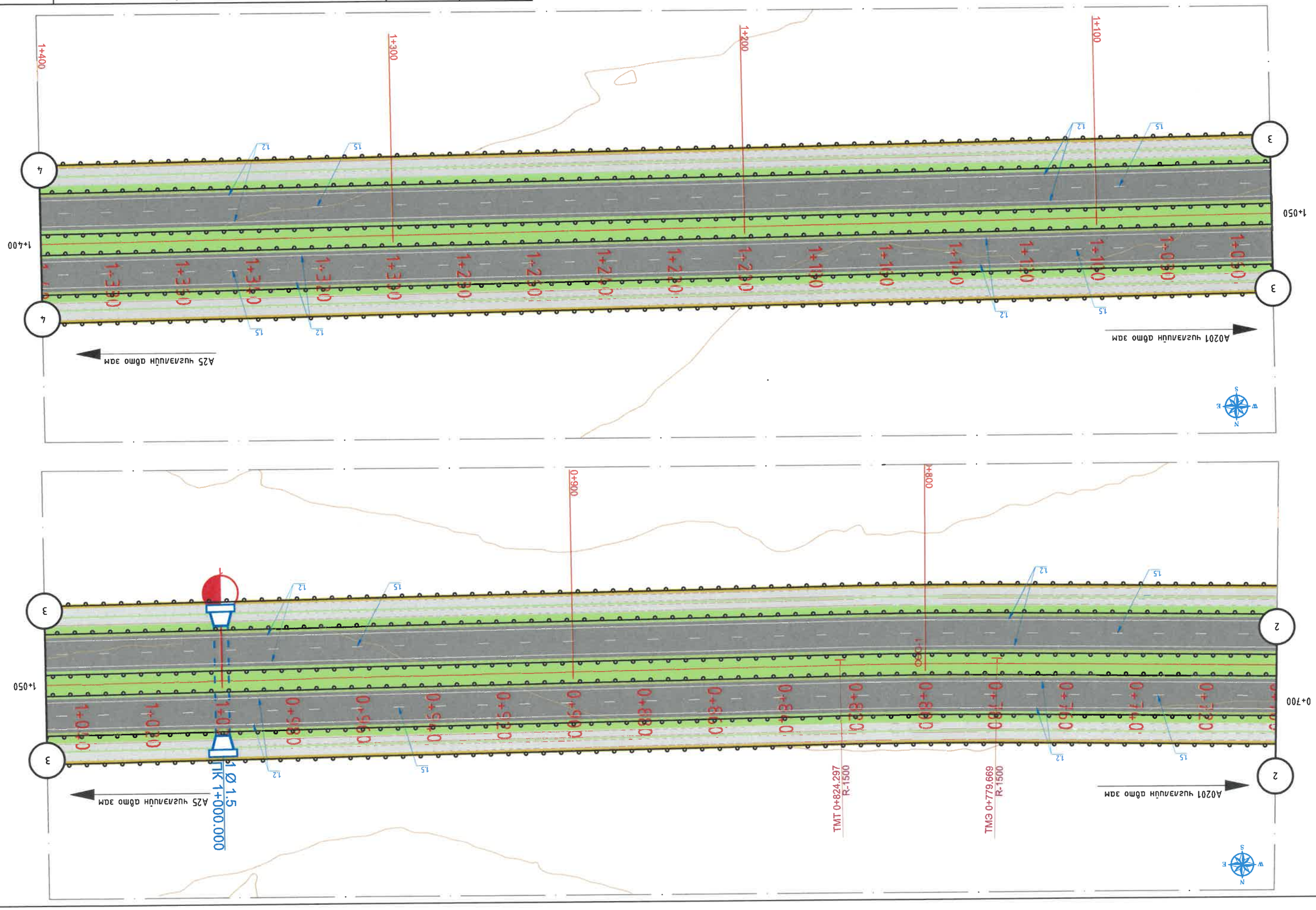

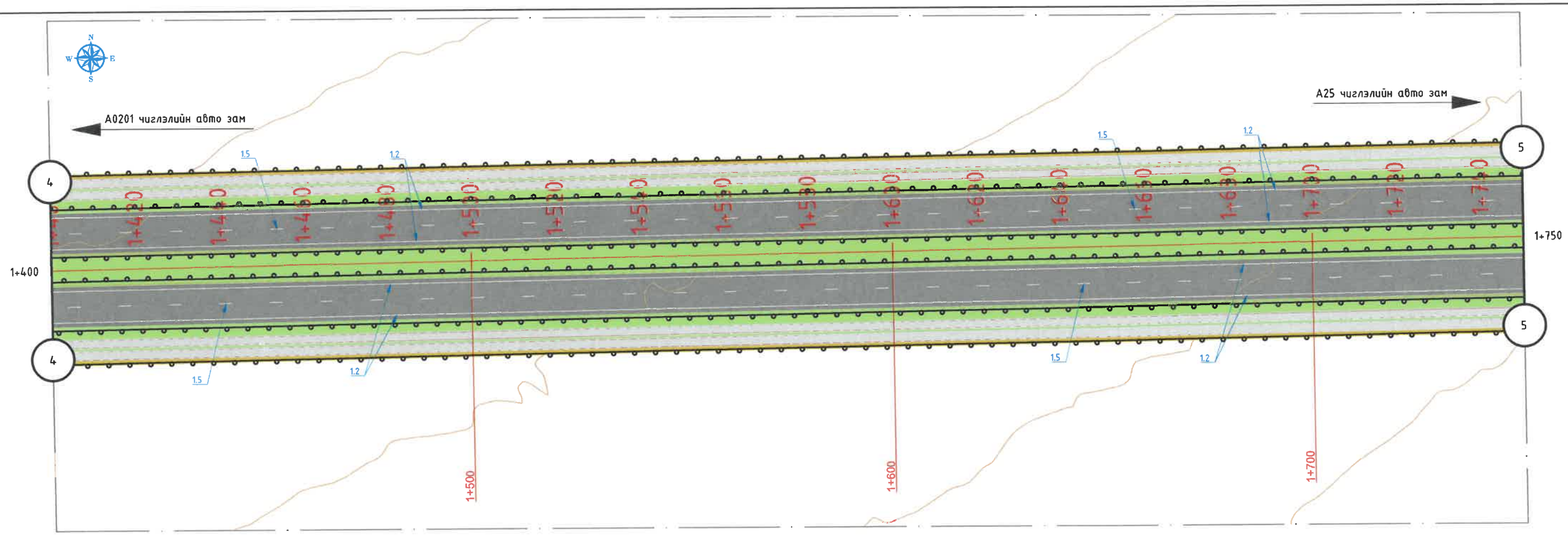

Захиалагч:	Гүйцэтгэгч:	УЛААНБААТАР-МАНДАЛГОВЬ А0201 ЧИГЛЭЛИЙН ЗАМААС СЭРГЭЛЭН СУМ А25 ЧИГЛЭЛИЙН АВТО ЗАМ ХҮРЭХ ХАТУУ ХУЧИЛТТАЙ АВТО ЗАМЫН ИНЖЕНЕРИЙН НАРИЙВЧИЛСАН ЗУРАГ				ХЗБ		
Төв аймаг, Сэргэлэн сум, Засаг даргын Тамгын газрын байр Утас: 88507615	УБ хот, Сүхбаатар дүүрэг, 1-хороо, Нарны зам-62, Юнион Бюлдинг С блок 15-р давхар С-1502 тоот Утас 77758999	Захирал	Д.Эрдэнэчимэг		1.1.8.1 ХӨДӨЛГӨӨН ЗОХИОН БАЙГУУЛАЛТ	Масштаб	1:1000	
		Зургийн инж	Ж.Эрболат			Үе шат	Хуудас	Бүх.хууд
		Зургийн инж	Г.Эрдэнэдалай		Км 1+400 - Км 2+100	А3	03	19
СЭРГЭЛЭН СУМЫН ЗАСАГ ДАРГЫН ТАМГЫН ГАЗАР	"ЭМ АЙ ЭЛ" ХХК	Шалгасан	Б.Нямгэрэл		Шифр: TU-SE/25/006	2025/12 сар		

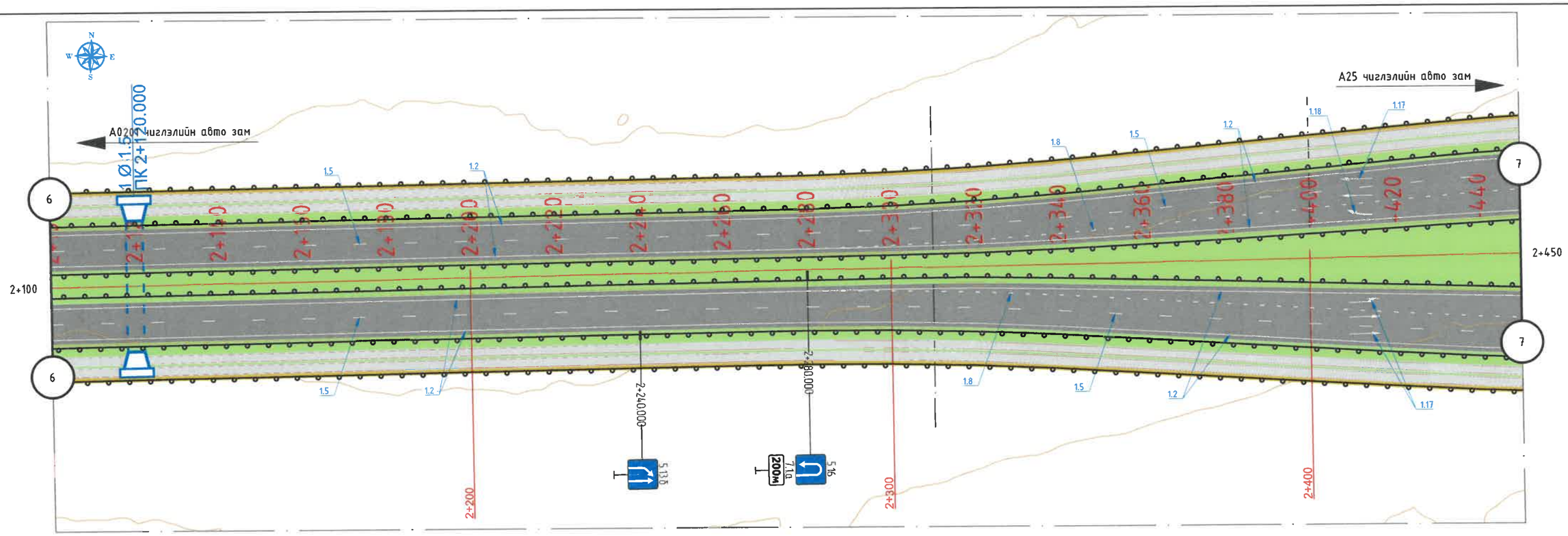

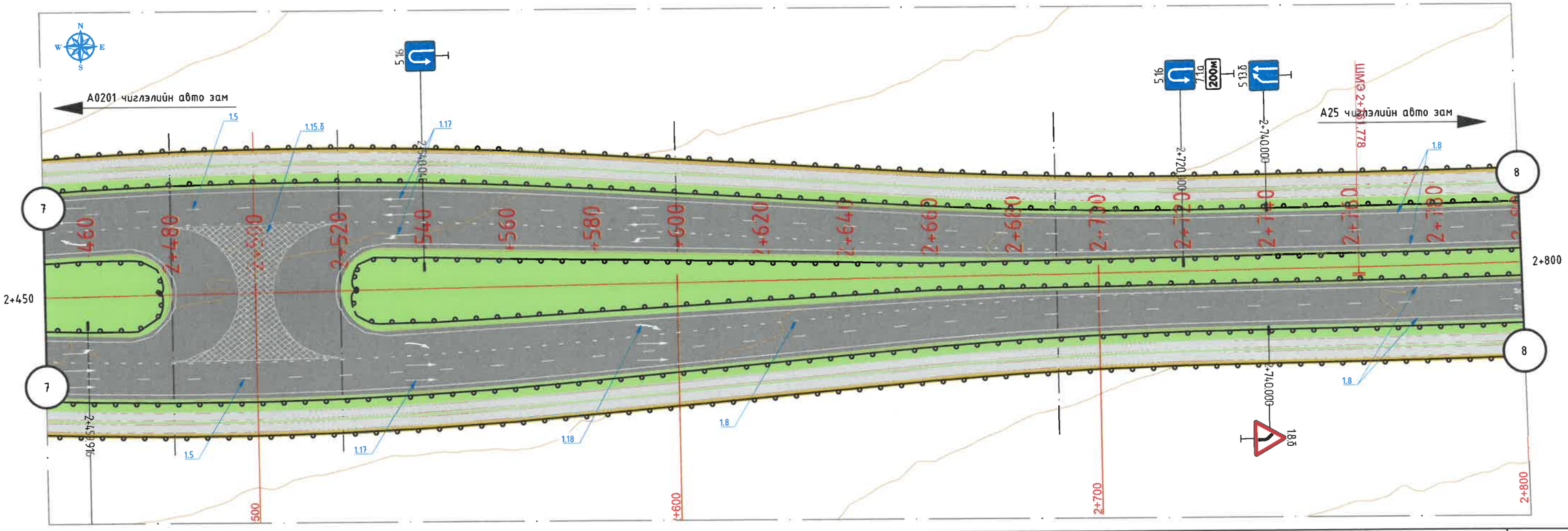

Захиалагч:	Гүйцэтгэгч:	УЛААНБААТАР-МАНДАЛГОВЬ А0201 ЧИГЛЭЛИЙН ЗАМААС СЭРГЭЛЭН СУМ А25 ЧИГЛЭЛИЙН АВТО ЗАМ ХҮРЭХ ХАТУУ ХУЧИЛТТАЙ АВТО ЗАМЫН ИНЖЕНЕРИЙН НАРИЙВЧИЛСАН ЗУРАГ		ХЗБ
Төв аймаг, Сэргэлэн сум, Засаг даргын Тамгын газрын байр Утас: 88501615	ЧБ хот, Сүхбаатар дүүрэг, 1-хороо, Модны эцэг-62, Юнион Билдинг С блок 15-р давхар С-1502 тоот Утас: 77758999	Захирал: Д.Эрдэнэчимэг		Масштаб 1:1000
		Зургийн инж: Ж.Эрболат	1.1.8.1 ХӨДӨЛГӨӨН ЗОХИОН БАЙГУУЛАЛТ	Үе шат: А3 / Хуудас: 04 / Бүх.хуудас: 19
		Зургийн инж: Г.Эрдэнэдалай	Км 2+100 – Км 2+800	
СЭРГЭЛЭН СУМЫН ЗАСАГ ДАРГЫН ТАМГЫН ГАЗАР	"ЭМ АЙ ЭЛ" ХХК	Шалгасан: Б.Нямгэрэл	Шифр: TU-SE/25/006	2025/12 сар

Захиалагч:	Гүйцэтгэгч:	УЛААНБААТАР-МАНДАЛГОВЬ А0201 ЧИГЛЭЛИЙН ЗАМААС СЭРГЭЛЭН СУМ А25 ЧИГЛЭЛИЙН АВТО ЗАМ ХҮРЭХ ХАТУУ ХУЧИЛТТАЙ АВТО ЗАМЫН ИНЖЕНЕРИЙН НАРИЙВЧИЛСАН ЗУРАГ				ХЗБ		
Төв аймаг, Сэргэлэн сум, Засаг даргын Тамгын газрын байр Утас: 88507615	УБ хот, Сүхбаатар дүүрэг, 1-хороо, Нарны зам-62, Юнион Билдинг С блок 15-р давхар С-1502 тоот Утас 77758999	Захирал	Д.Эрдэнэчимэг		1.1.8.1 ХӨДӨЛГӨӨН ЗОХИОН БАЙГУУЛАЛТ	Масштаб	1:1000	
		Зургийн инж	Ж.Эрболат			Үе шат	Хуудас	Бүх.хууд
		Зургийн инж	Г.Эрдэнэдалай		Км 2+800 - Км 3+500	A3	05	19
СЭРГЭЛЭН СУМЫН ЗАСАГ ДАРГЫН ТАМГЫН ГАЗАР	"ЭМ АЙ ЭЛ" ХХК	Шалгасан	Б.Нямзэрэл		Шифр: TU-SE/25/006	2025/12 сар		

Захиалагч:	Гүүшмэлүүч:	УЛААНБААТАР–МАНДАЛГОВЬ А0201 чиглэлийн замаас СЭРГЭЛЭН СУМ А25 чиглэлийн АВТО ЗАМ ХҮРТЭХ ХАТГУУ ХҮЧНИЙТЭЙ АВТО ЗАМЫН НИЙЦЭЛРҮҮЛСЭН ЗУРАГ	ХЗБ
Зохиогч: Д.Эрдэнэчимэг		1.18.1 ХӨДӨЛГӨӨН ЗОХИОН БАЙГУУЛАЛТ	Масштаб 1:1000
Зураач инж: Ж.Эрдэнэ		КМ 3+500 - КМ 4+200	Үе шат: Ажлын А3 / 06 / 19
Зураач инж: Г.Эрдэнэбаяр			
Шалгасан: Б.Нямсэрэн		Шифр: TU-SE/25/006	2025/12 сар

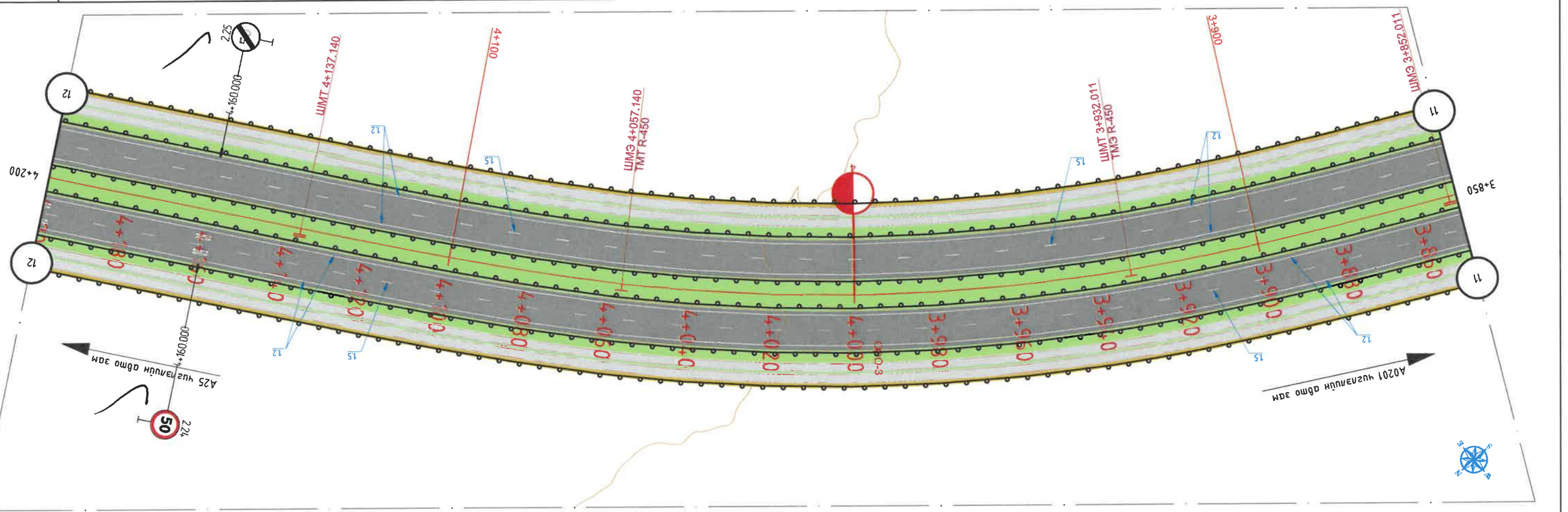

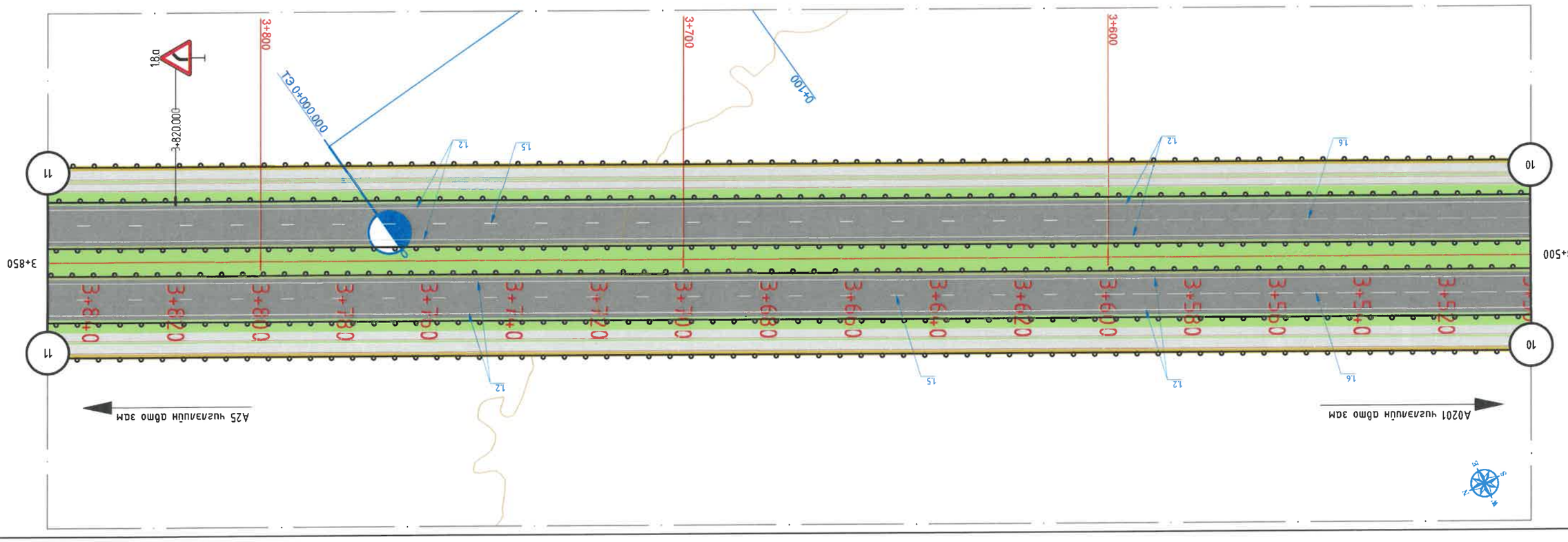

Заказчик:	Гүүшлэгч:	УЛААНБААТАР–МАНДАЛГОВЬ А0201 чиглэлийн замаас сэргэлэн суух чиглэлийн АВТО ЗАМ ХӨТӨӨ ХӨЧИЛТЭЙ АВТО ЗАМЫН ИНЖЕНЕРИЙН НАРИЙВЧИЛСАН ЗУРАГ	Х3Б
Сэрэлсүх газрын Замын цагдаагийн албаны дэргэдэх Замын тагнуул гэзэг	Эзэмшигч компани: "ЭМ АН ЗАГ ххх"	Зохиогч: Ахлах инженер Д.Эрдэнэбаатар Зөвлөх инженер: Ж.Эрдэнэдалай Шалгасан: Б.Нямсэрэн	Масштаб 1:1000 1.1.8.1 ХӨДӨЛГӨӨН ЗОХИОН БАЙГУУЛАЛТ КМ 4+200 - КМ 4+900 Ye шам Хуудас Нүүд А3 07 19 Шүүр: TU-SE/25/006 2025/12 сар

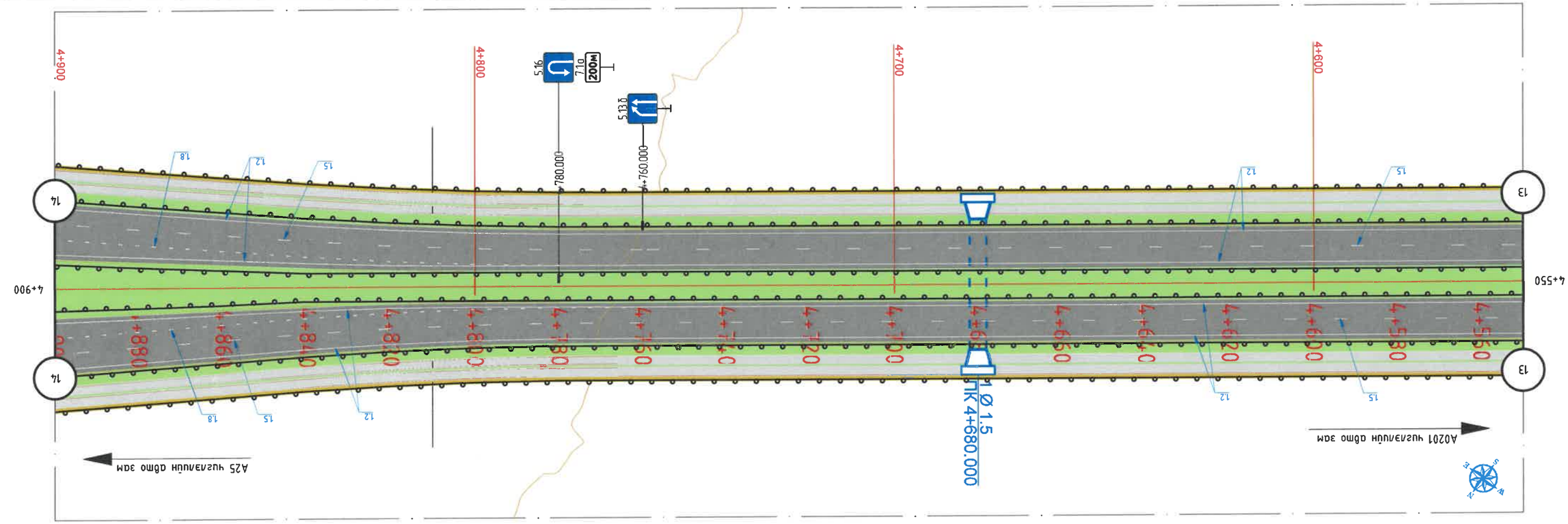

Заказчик:	Гүүшмэлэн:	УЛААНБААТАР-МАНДАЛТОВ А0201 чиглэлийн замаас Сэргэлэн сум хүртэх хэсгийн АБТО замын хучилттай АБТО замыг АЗ5 чиглэлийн АБТО замтай хүчилтэй огтлолцолд гарах нарийвчилсан зураг	Х3Б
Гүйцэтгэгч:	Зохиогч: Д.Энхчимэг	1.1.8.1 ХӨДӨЛГӨӨН ЗОХИОН БАЙГУУЛАЛТ	Масштаб 1:1000
	Зураач инж: Ж.Эрдэнэсүх	км 4+900 - км 5+600	Үе шат: Хуудас: Нүх:хуудас
	Зураач инж: Г.Эрдэнэбаяр		А3 08 19
	Шалгасан: Б.Нямсэрэн	Шифр: TU-SE/25/006	2025/12 сар

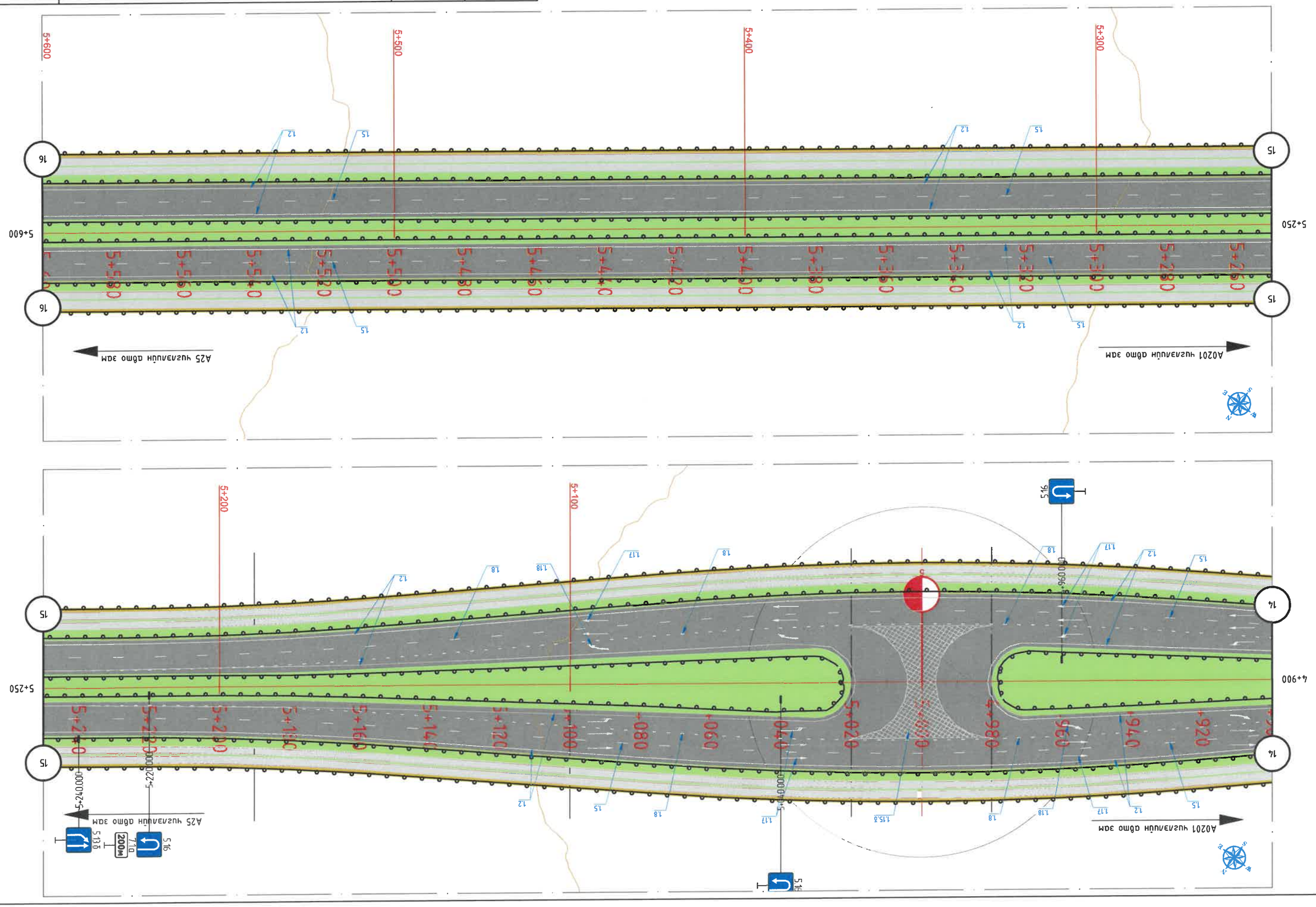

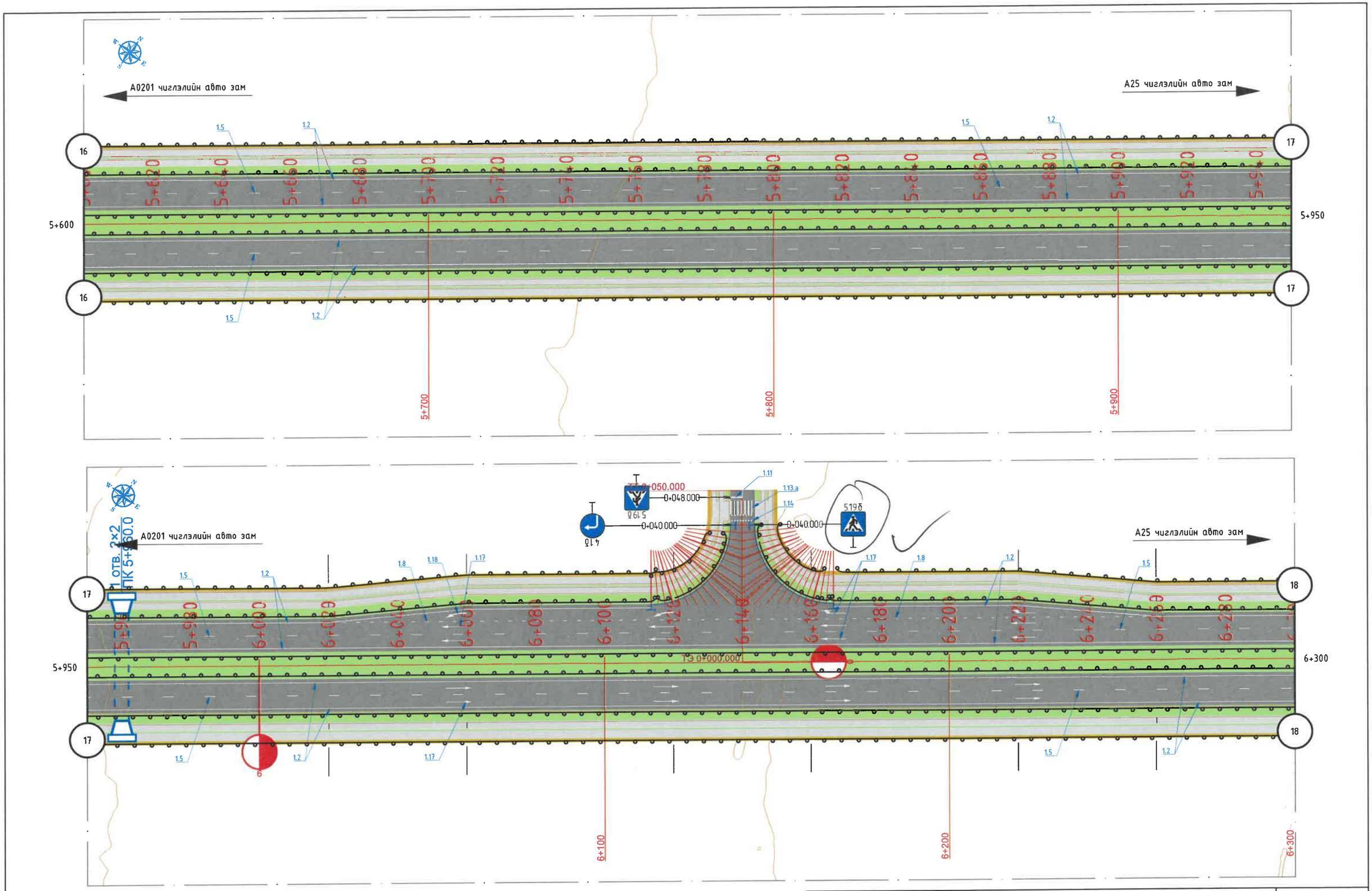

Захиалагч:	Гүйцэтгэгч:	УЛААНБААТАР-МАНДАЛГОВЬ А0201 ЧИГЛЭЛИЙН ЗАМААС СЭРГЭЛЭН СУМ А25 ЧИГЛЭЛИЙН АВТО ЗАМ ХҮРЭХ ХАТУУ ХУЧИЛТТАЙ АВТО ЗАМЫН ИНЖЕНЕРИЙН НАРИЙВЧИЛСАН ЗУРАГ			ХЗБ
Төв аймаг, Сэргэлэн сум, Засаг даргын Тамгын газрын байр Утас 88507615	ЧБ хот, Сүхбаатар дүүрэг, 1-хороо, Нарны зам-62, Юнион Бөлдинг С блок 15-р давхар С-1502 тоот Утас 77758999	Захирал	Д.Эрдэнэчимэг	1.1.8.1 ХӨДӨЛГӨӨН ЗОХИОН БАЙГУУЛАЛТ	Масштаб 1:1000
		Зургийн инж	Ж.Эрболат	Км 5+600 - Км 6+300	Үе шат / Хуудас / Бүх.хууд
		Зургийн инж	Г.Эрдэнэдалай		А3 / 09 / 19
СЭРГЭЛЭН СУМЫН ЗАСАГ ДАРГЫН ТАМГЫН ГАЗАР	"ЗМ АЙ ЗЛ" ХХК	Шалгасан	Б.Нямгэрэл	Шифр: TU-SE/25/006	2025/12 сар

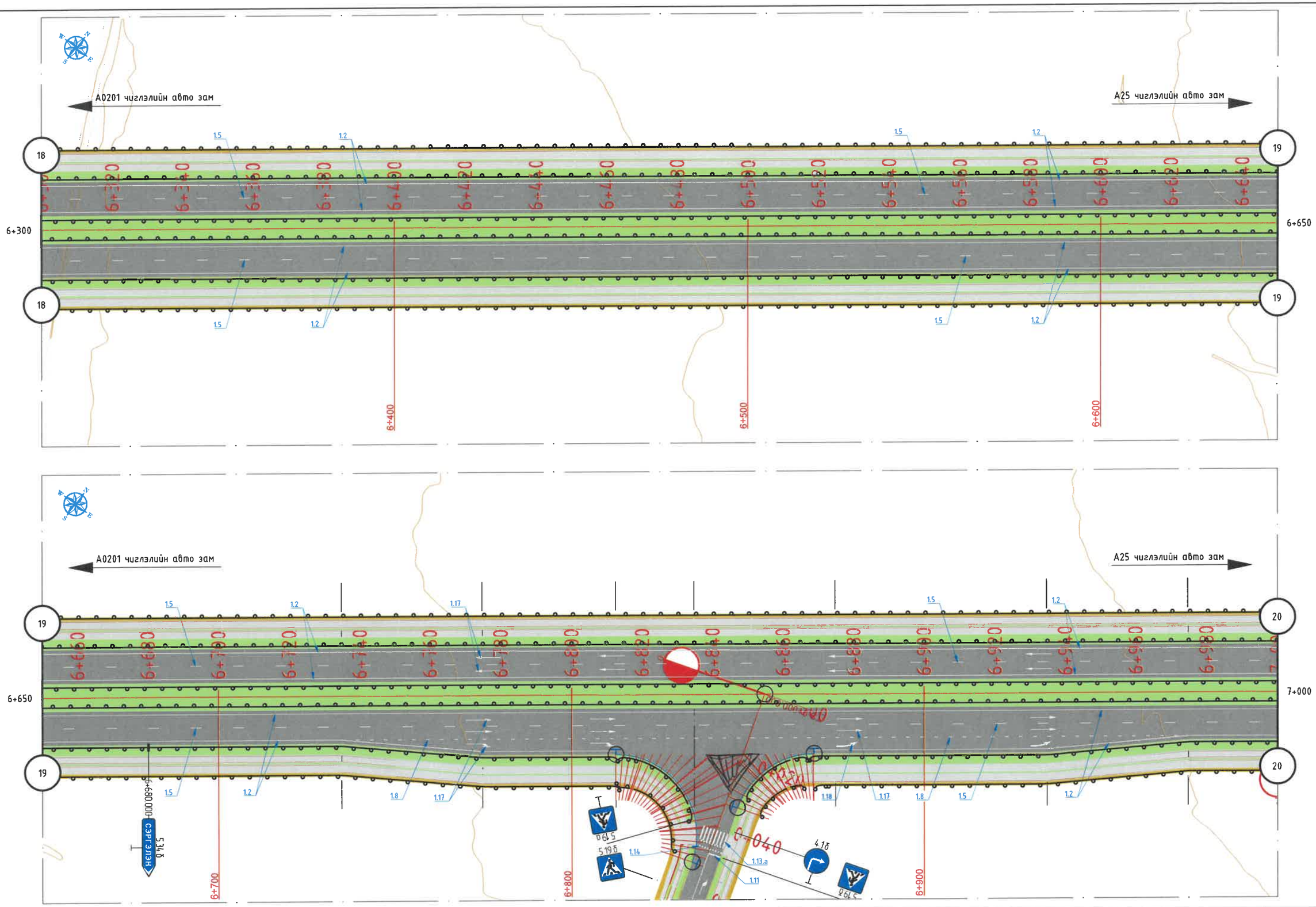

Захиалагч:	Гүйцэтгэгч:	УЛААНБААТАР-МАНДАЛГОВЬ А0201 ЧИГЛЭЛИЙН ЗАМААС СЭРГЭЛЭН СУМ А25 ЧИГЛЭЛИЙН АВТО ЗАМ ХҮРЭХ ХАТУУ ХУЧИЛТТАЙ АВТО ЗАМЫН ИНЖЕНЕРИЙН НАРИЙВЧИЛСАН ЗУРАГ				ХЗБ		
Төв аймаг, Сэргэлэн сум, Засаг даргын Тамгын газрын байр Утас 88507615	УБ хот, Сүхбаатар дүүрэг, 1-хороо, Нарны зам-62, Юнион Бөлдинг С блок 15-р давхар С-1502 тоот Утас 77758999	Захирал	Д.Эрдэнэчимэг		1.1.8.1 ХӨДӨЛГӨӨН ЗОХИОН БАЙГУУЛАЛТ	Масштаб	1:1000	
		Зургийн инж	Ж.Эрболат			Үе шат	Хуудас	Бүх.хууд
		Зургийн инж	Г.Эрдэнэдалай		Км 6+300 - Км 7+000	АЗ	10	19
СЭРГЭЛЭН СУМЫН ЗАСАГ ДАРГЫН ТАМГЫН ГАЗАР	"ЭМ АЙ ЭЛ" ХХК	Шалгасан	Б.Нямгэрэл		Шифр: TU-SE/25/006	2025/12 сар		

Захиалагч:	Гүүлтэлцэгч:	УЛААНБААТАР–МАНДАЛГОВ А0201 чиглэлийн замаас сэргээн сум А25 чиглэлийн АБТО замд хүрэх хатуу хучилттай АБТО замын нэвтрэлтийн наранцэнийн зураг			Х3Б
Зөвшөөрсөн:	Д.Эрдэнэчимэг	Ахлагч	1.1.8.1 ХӨДӨЛГӨӨН ЗОХИОН БАЙГУУЛАЛТ	Масштаб	1:1000
Хянасан:	Ж.Эрдэнэдэл	Зураачин инж		Үе шат	Хуудас	Нүх.хуудас
Зураачин:	Г.Эрдэнэбаяр	Зураачин инж	км 7+000 - км 7+700	А3	11	19
Шалгасан:	Б.Нямсэрэн	Д.Эрдэнэчимэг	Шүүр: TU-SE/25/006	2025/12 сар		

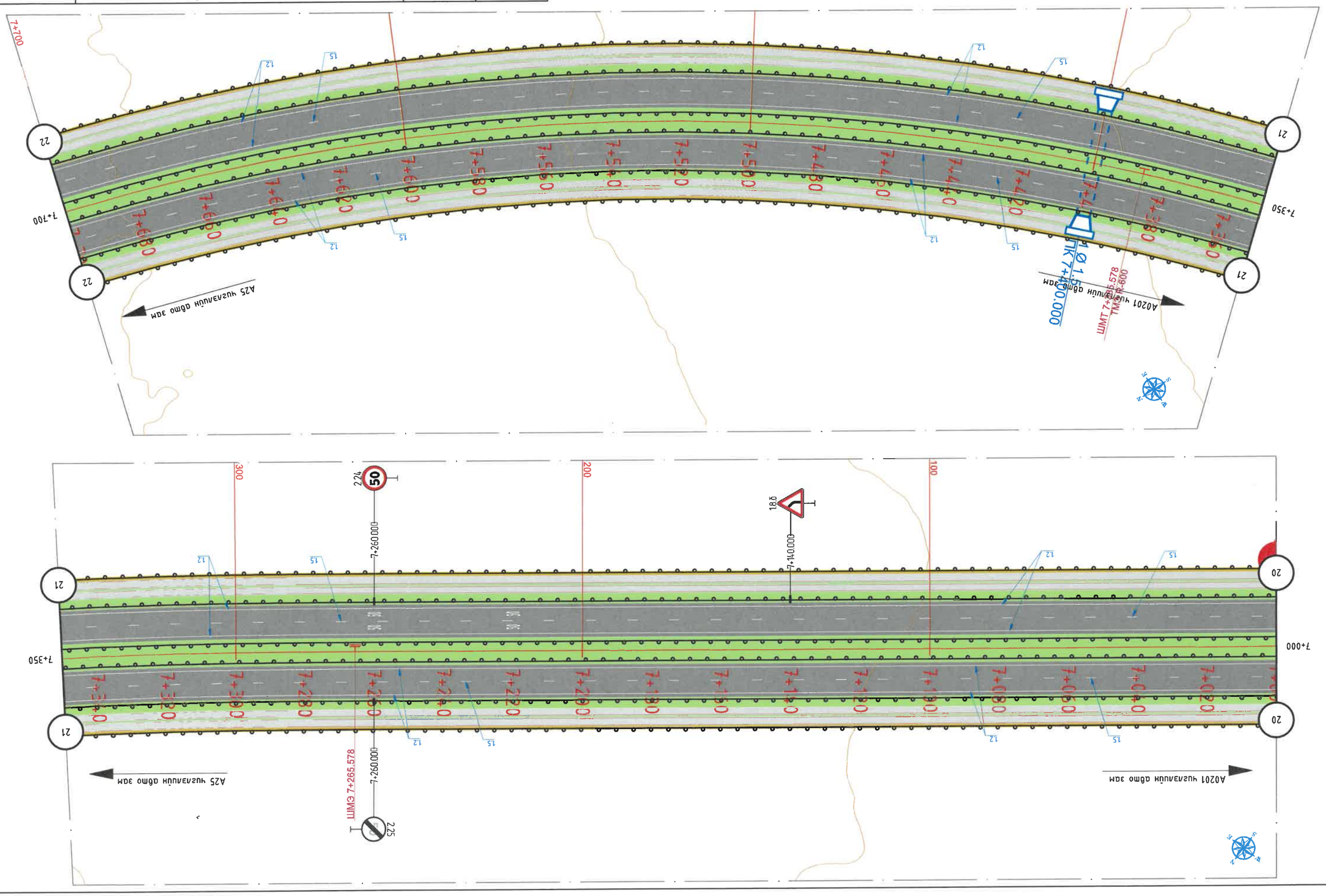

Заказчик:	Ғүшамзаң:	УЛАНБАЙТАР-МАНҒАЛТОВ А0201 ЧИҒЫЛЫЧЫ ЗАМАҒЫ СЫРҒАЛЫ СУМ А25 ЧИҒЫЛЫЧЫ АВТО ЗАМ ХҮРЗХ ХАТҮҮ ХҮЧИЛТТАЙ АВТО ЗАМЫН ИНЖЕНЕРЛИК НАРЫНЫЧЫЛАН ЗҮРАҒ			Х3Б
Захиралдуч	А.Эрдэнэчимэг			1.1.8.1 ХӨЛӨГӨӨН ЗОХИОН БАЙГУУЛАЛТ	Масштаб 1:1000
Зүрсүүлч инж	Ж.Эрбаатар			КМ 7+700 - КМ 8+400	Үе шат: Хүчдэс: Бүх:хүүд
Зүрсүүлч инж	Г.Эрдэнэбаатар				А3 12 19
Шалгасан	Б.Нямсэрэн			Шифр: TU-SE/25/006	2025/12 сар

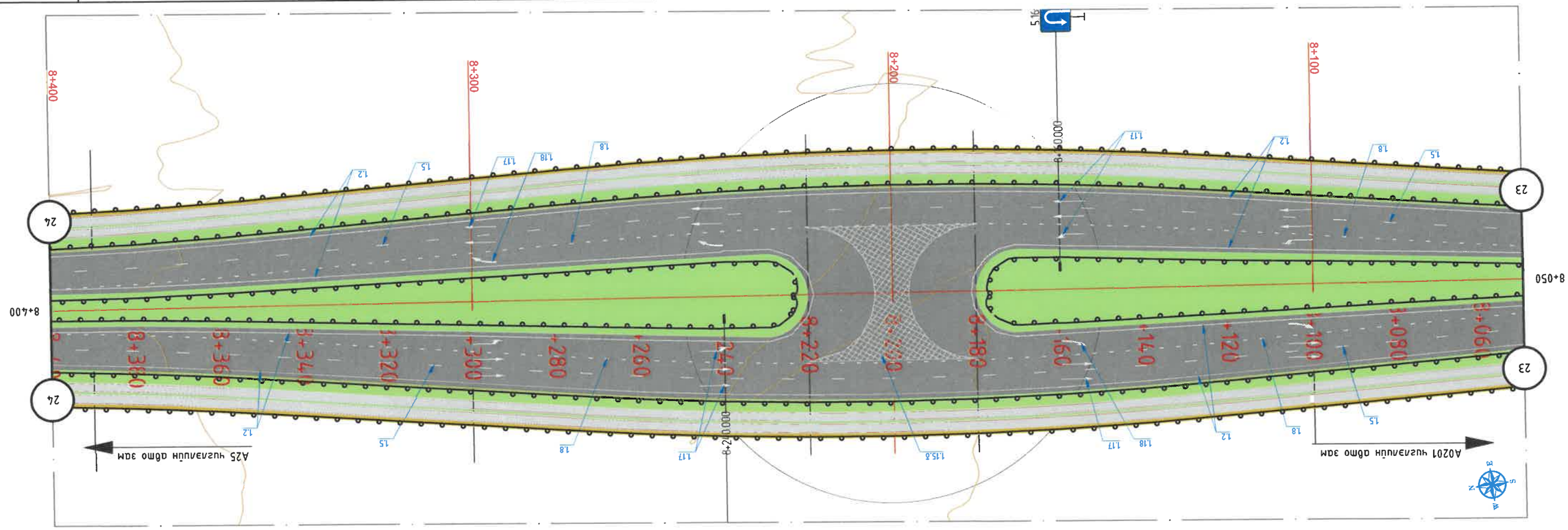

Заказчик:	Гүүшмэлүүд:	УЛААНБААТАР-МАНДАЛГОВЬ А0201 чиглэлийн замаас СӨРӨЛЖИЙН СУМ А25 чиглэлийн АВТО ЗАМ ХҮРЭХ ХАТГУУ ХӨНЧИЛТЭЙ АВТО ЗАМЫН НИКЕЖЕРИЙН НАРИЙВЧИЛСАН ЗУРАГ	Х3Б
Зөвшөөрсөн Улаанбаатар хот дахь Замын цагдаагийн газрын дарга хурандаа Г.Ганбаатар 88507615	Зөвшөөрсөн Замын хөдөлгөөний зохицуулалтын газрын дарга Ц.Нямдорж 77158999	1.1.8.1 ХӨДӨЛГӨӨН ЗОХИОН БАЙГУУЛАЛТ	Масштаб 1:1000
		км 8+400 - км 9+100	Үе шат: А3 / Хуудас: 13 / Нүх.хуудас: 19
		Шугаан ШНС	Ш.Нямзараа
		Шугаан ШНС	Ж.Зоригт
		Гүүрэнбадрах.Г	Д.Энхбаяр
		Зохиогч	Ш.Нямзараа
Сөрөлжийн замын газар Дарган Тэнгэр зөвлөх ХХК Улс: 88507615	"ЭМ АЙ ЭЙ" ХХК	Шүүрсэн: ТU-SE/25/006	2025/12 сар

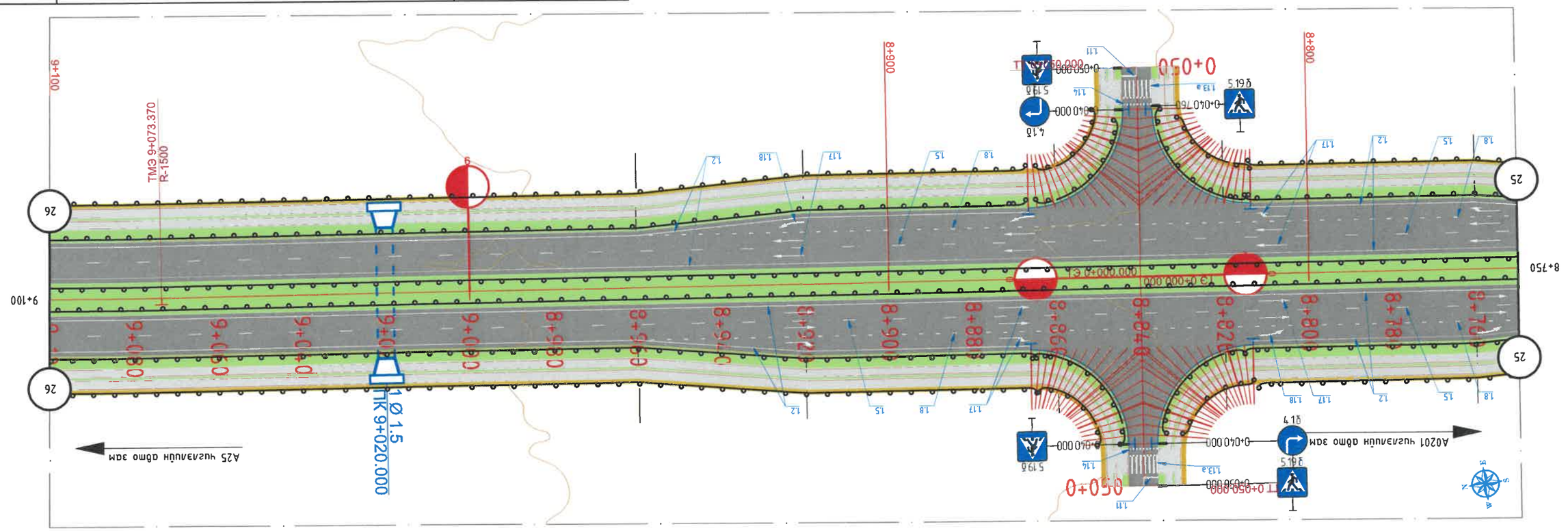

Заказчик:	Главный проектировщик:	Подрядчик:	Заказ:
Главный проектировщик:	Подрядчик:		
ЈП „ПУТЕВИ СРБИЈЕ“ Београд, Булевар краља Александра 282	ЈВ „ПУТ-ИНВЕСТ-ГРАДЊА“ д.о.о. Београд, Ул. Краља Милана 34		

Назив пројекта:	УЛАЗНО-ИЗЛАЗНИ АВТОМАТСКИ НАПЛАТНИ САОБРАЋАЈНИ ПРИКЉУЧЦИ ЗА ПОСЛОВНО-ТРГОВИНСКУ ЗОНУ ПОРЕЗИНА НА ДЕОНИЦИ АУТОПУТА А25 ЧИЧЕВАЦ – ЛАПОВО
Врста техничке документације:	ПРОЈЕКАТ ИЗВЕДЕНОГ СТАЊА
Назив целине:	1.1.1 ПУТНИ ПРАВАЦ
Назив објекта:	1.1.1.1 ПУТНИ ПРАВАЦ
Назив дела објекта:	1.1.1.1.1 ПУТНИ ПРАВАЦ
Назив пројекта:	ПРОЈЕКАТ ИЗВЕДЕНОГ СТАЊА ПУТНИ ПРАВАЦ
Број пројекта:	1.1.1.1.1 ПУТНИ ПРАВАЦ
Број техничке документације:	ПИС-ПУТ-ПС-1.1.1.1.1
Број листа:	1
Број листова:	1
Размера:	1:1000
Датум:	2025/12 год

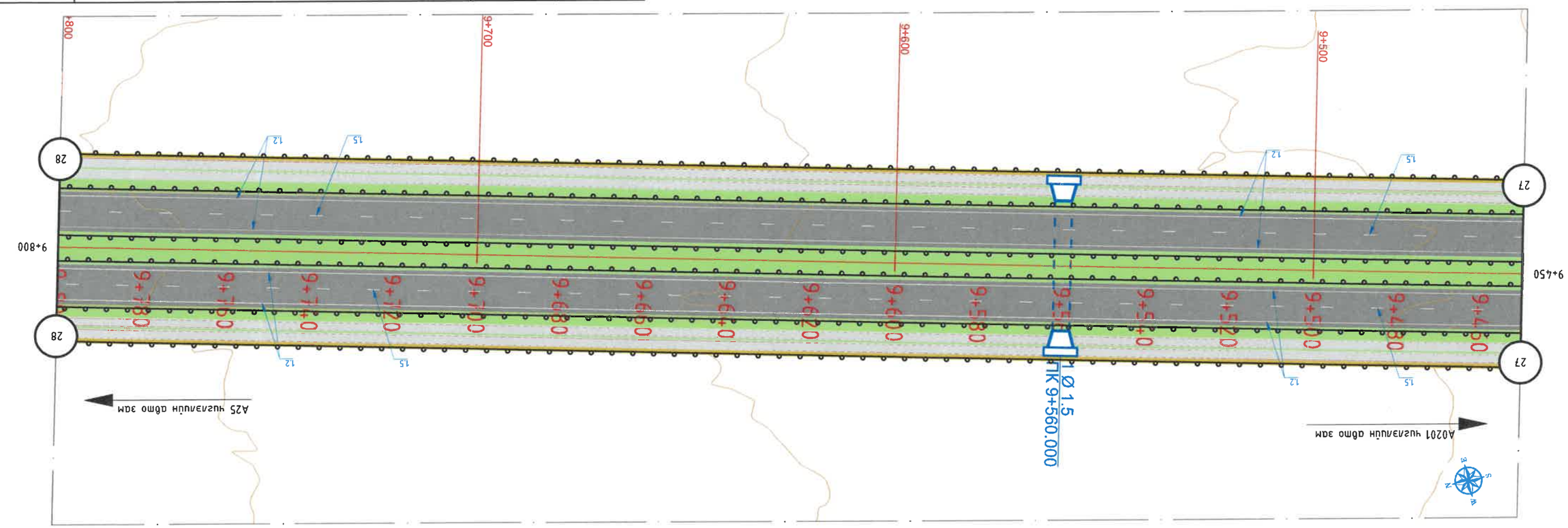

Заказчик:		Проектант:	
Главен инженер:		Ръководител проект:	
Изработил:		Проектирал:	
Чертал:		Проверил:	
Одобрил:		Съгласувал:	

Заглавие:	УЛАКБАТАР–МАНДАЛОВ А0201 ЧИГЛЯНИЙ ЗАМАЗ СЪРГЪЗЯН СЪМ А25 ЧИГЛЯНИЯ АВТО ЗАМ ХУРЗХ ХАТЪУ ХЪЧИЛТЪЛ АВТО ЗАМЪЛ ИНЖЕНЕРИЯ НАРИЧЯНИСАН ЗЪРАГ	Мащаб	1:1000
		Фаза:	ЕЪЛГЪЛЯНИ ПЪТ 1.1.8.1 ХЪЛЪГЪЛЯН ЗОХИОН
		Чертеж:	КМ 9+800 - КМ 10+500
		Формат	А3
		Страници	19
		Проект:	TU-SE/25/006
		Дата:	2025/12 сар

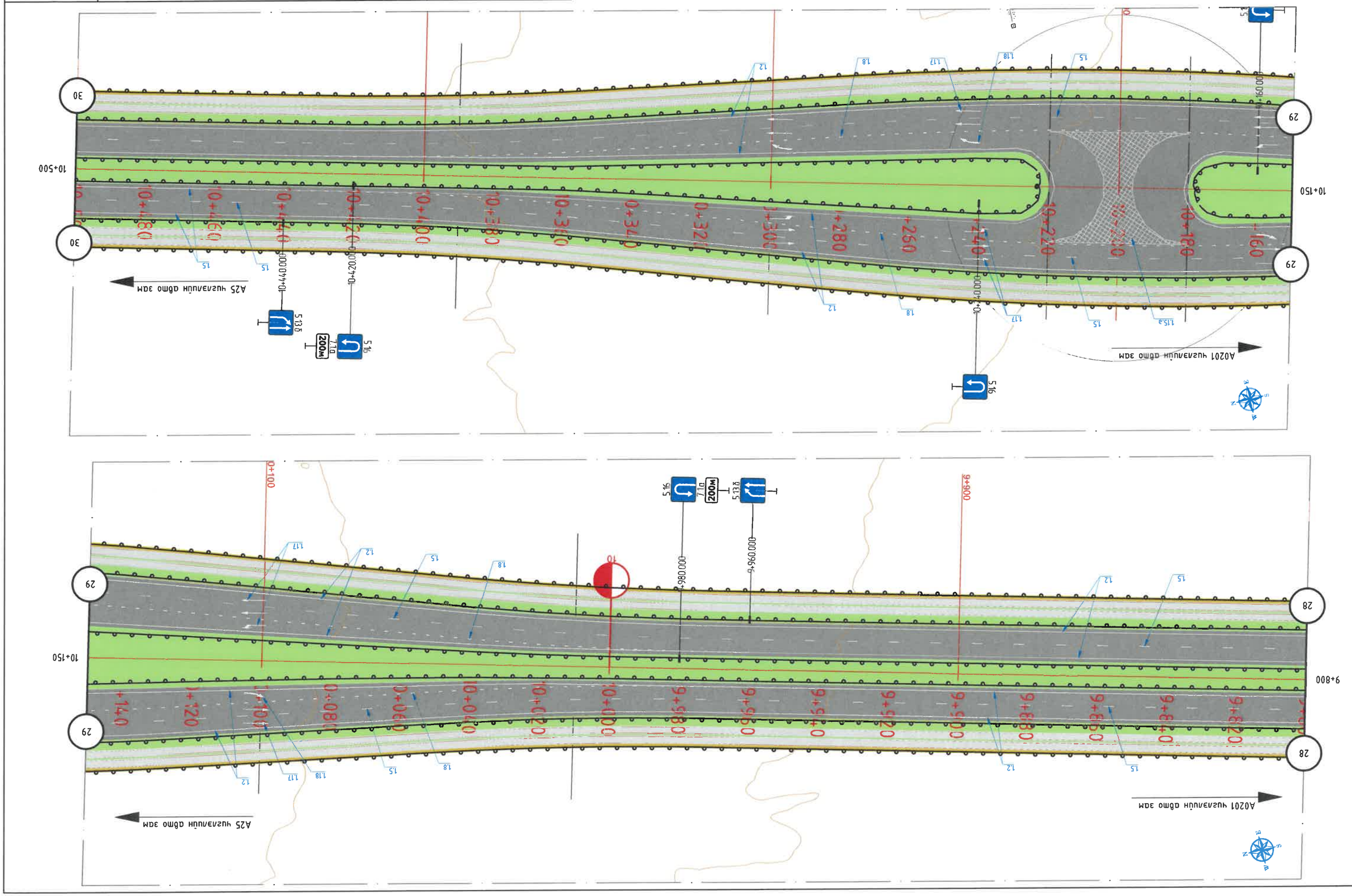

Захиалагч:	Гүйцэтгэгч:	УЛААНБААТАР-МАНДАЛГОВЬ А0201 ЧИГЛЭЛИЙН ЗАМААС СЭРГЭЛЭН СУМ А25 ЧИГЛЭЛИЙН АВТО ЗАМ ХҮРЭХ ХАТУУ ХУЧИЛТТАЙ АВТО ЗАМЫН ИНЖЕНЕРИЙН НАРИЙВЧИЛСАН ЗУРАГ				ХЗБ		
Төв аймаг, Сэргэлэн сум, Засаг даргын Тамгын газрын байр Утас 88507615	УБ хот, Сүхбаатар дүүрэг, 1-хороо, Нарны зам-62, Юнион Билдинг С блок 15-р давхар С-1502 тоот Утас 77758999	Захирал	Д.Эрдэнэчимэг		1.1.8.1 ХӨДӨЛГӨӨН ЗОХИОН БАЙГУУЛАЛТ	Масштаб	1:1000	
		Зургийн инж	Ж.Эрболат			Үе шат	Хуудас	Бүх.хууд
		Зургийн инж	Г.Эрдэнэдалай		Км 10+500 – Км 11+200	А3	16	19
СЭРГЭЛЭН СУМЫН ЗАСАГ ДАРГЫН ТАМГЫН ГАЗАР	"ЭМ АЙ ЭЛ" ХХК	Шалгасан	Б.Нямгэрэл		Шифр: TU-SE/25/006	2025/12 сар		

Заказал:	Гүүцэмээч:	УЛААНБААТАР–МАНДАЛГОБ А0201 чиглэлийн ЗАМААС СӨРӨЛЗЭН СУМ А25 чиглэлийн АВТО ЗАМ ХҮРТЭХ ХАТУУ ХӨЧИЛТИЙН АВТО ЗАМЫН ИНЖЕНЕРИЙН НАРИЙВЧИЛСАН ЗУРАГ	Х3Б

Зохиогч	Д.Эрдэнэчимэг	1.1.8.1 ХӨДӨЛГӨӨН ЗОХИОН БАЙГУУЛАЛТ	Масштаб 1:1000
Шалгасан	Б.Нямсэрэн		
Ерөнхий инж	Ж.Эрдэнэ		
Ерөнхий инж	Г.Эрдэнэбаяр	КМ 11+200 - КМ 11+900	А3 17 19
Шийдвэрлэсэн	"ЗМ АИ ЗОГ ХХХ		Үе шат Хуудас Нүх.хуудас
Сөрөлзэн Сүвээн ЗАЕАГ Дэрлэн Тавбан ГАЗАР	ҮБ хэм. Гүүцэмээр Өүүрэг. Зөвлөх Инженер Г.Баяр ТЗ-р зэрэглэл (С-502 моэм Эмэг 77158999 1-хороо, Нарны зам-52, Хан-Уул дүүрэг Улаанбаатар хот, Монгол улс 88507675	Шийдвэрлэсэн ГАЗАР Сөрөлзэн Сүвээн ЗАЕАГ	

Шийдвэрлэсэн	"ЗМ АИ ЗОГ ХХХ	Шийдвэрлэсэн ГАЗАР Сөрөлзэн Сүвээн ЗАЕАГ	
Ерөнхий инж	Г.Эрдэнэбаяр		
Ерөнхий инж	Ж.Эрдэнэ	КМ 11+200 - КМ 11+900	А3 17 19
Зохиогч	Д.Эрдэнэчимэг	1.1.8.1 ХӨДӨЛГӨӨН ЗОХИОН БАЙГУУЛАЛТ	Масштаб 1:1000
Заказал:	Гүүцэмээч:	УЛААНБААТАР–МАНДАЛГОБ А0201 чиглэлийн ЗАМААС СӨРӨЛЗЭН СУМ А25 чиглэлийн АВТО ЗАМ ХҮРТЭХ ХАТУУ ХӨЧИЛТИЙН АВТО ЗАМЫН ИНЖЕНЕРИЙН НАРИЙВЧИЛСАН ЗУРАГ	Х3Б

Шийдвэрлэсэн ГАЗАР Сөрөлзэн Сүвээн ЗАЕАГ

"ЗМ АИ ЗОГ ХХХ

ҮБ хэм. Гүүцэмээр Өүүрэг. Зөвлөх Инженер Г.Баяр ТЗ-р зэрэглэл (С-502 моэм Эмэг 77158999 1-хороо, Нарны зам-52, Хан-Уул дүүрэг Улаанбаатар хот, Монгол улс 88507675

Гүүцэмээч:

Заказал:

УЛААНБААТАР–МАНДАЛГОБ А0201 чиглэлийн ЗАМААС СӨРӨЛЗЭН СУМ А25 чиглэлийн АВТО ЗАМ ХҮРТЭХ ХАТУУ ХӨЧИЛТИЙН АВТО ЗАМЫН ИНЖЕНЕРИЙН НАРИЙВЧИЛСАН ЗУРАГ

Х3Б

Зохиогч Д.Эрдэнэчимэг

Шалгасан Б.Нямсэрэн

Ерөнхий инж Ж.Эрдэнэ

Ерөнхий инж Г.Эрдэнэбаяр

Шийдвэрлэсэн

1.1.8.1 ХӨДӨЛГӨӨН ЗОХИОН БАЙГУУЛАЛТ

КМ 11+200 - КМ 11+900

Масштаб 1:1000

А3 17 19

Үе шат Хуудас Нүх.хуудас

Шүүх: TU-SE/25/006

2025/12 сар

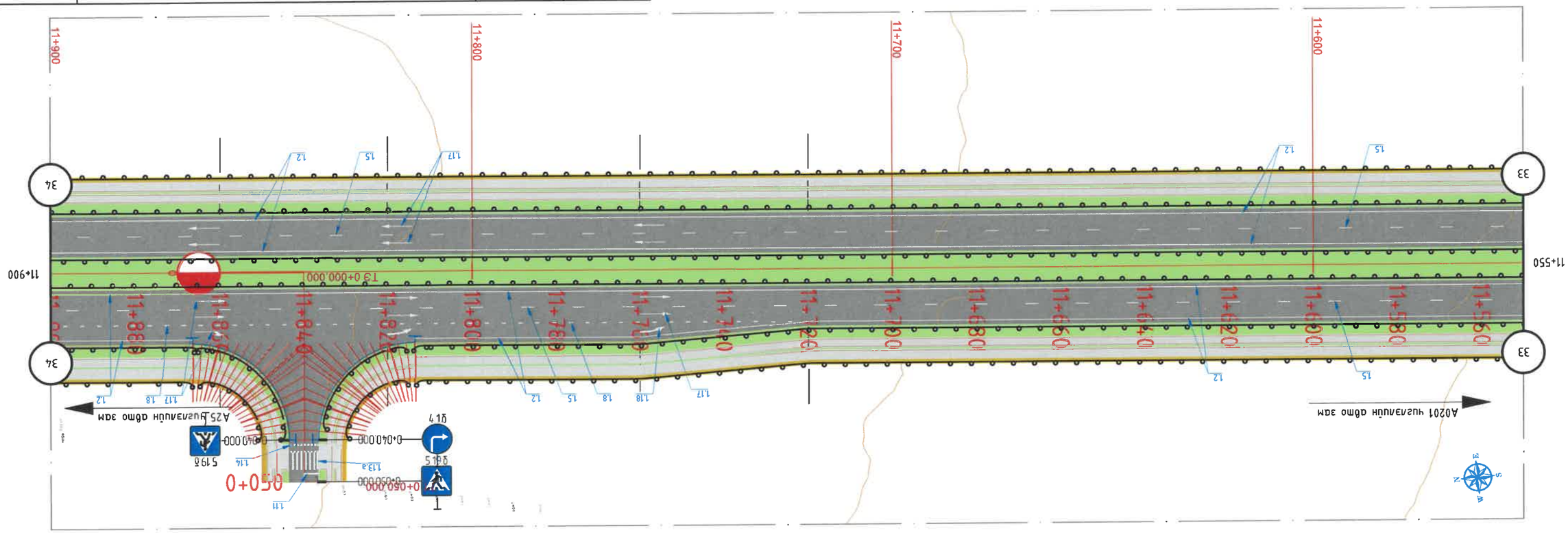

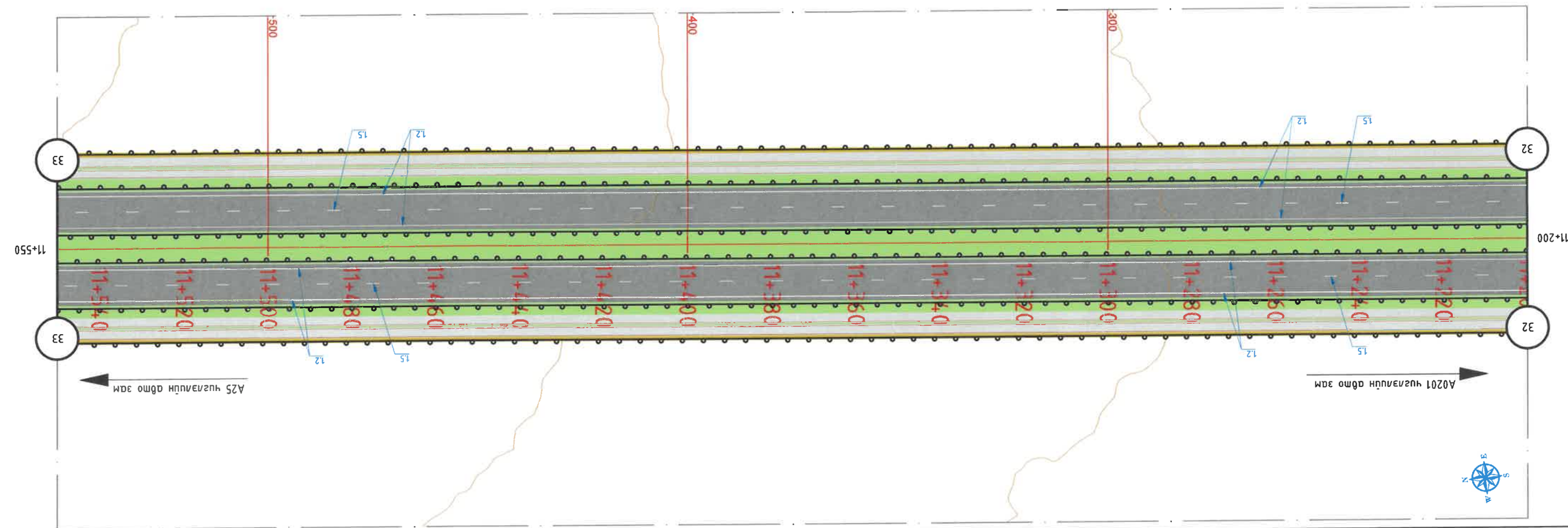

Заказчик:	Гүйцэтгэгч:	ЗӨВШӨӨРӨВ ЗАРЛАГЧ ТАНХАЙ ГАЗАР	ЗӨВШӨӨРӨВ ЗАРЛАГЧ ТАНХАЙ ГАЗАР
Зураач	Д.Эрдэнэчимэг	Зураг төсөл	Х35
Зөвлөх инж	Ж.Эрдэнэдалай	Зураг төслийн нэр	УЛААНБААТАР–МАНДАЛГОВЬ А0201 чиглэлийн замаас СЭРГЭЛЭН СУМ А25 чиглэлийн АБТО замд хүрэх хатуу хучилттай АБТО замын нэвтрэлтийн наарныхнаас зүүг
Зөвлөх инж	Б.Нямсүрэн	Шүүр: TU-SE/25/006	Масштаб 1:1000 1.1.8.1 Хөдөлгөөн зохион байгуулалт
			Ye uam Хуудас Бүх.хуудас A3 18 19 Км 11+900 - Км 12+600
			2025/12 сар

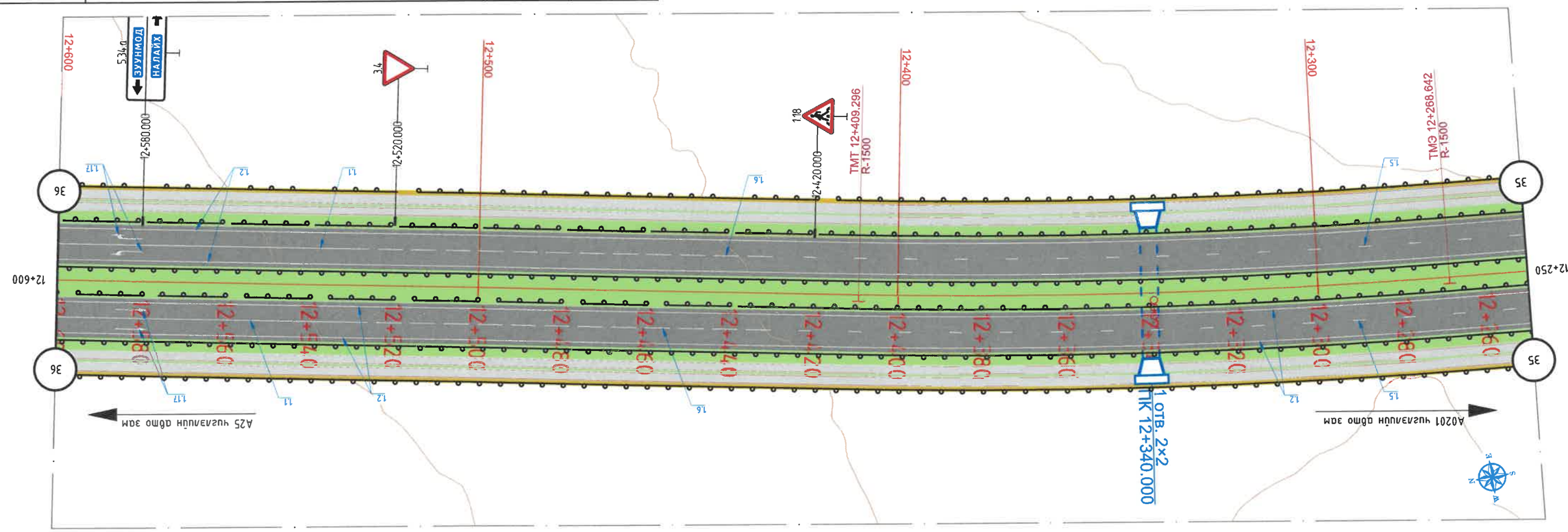

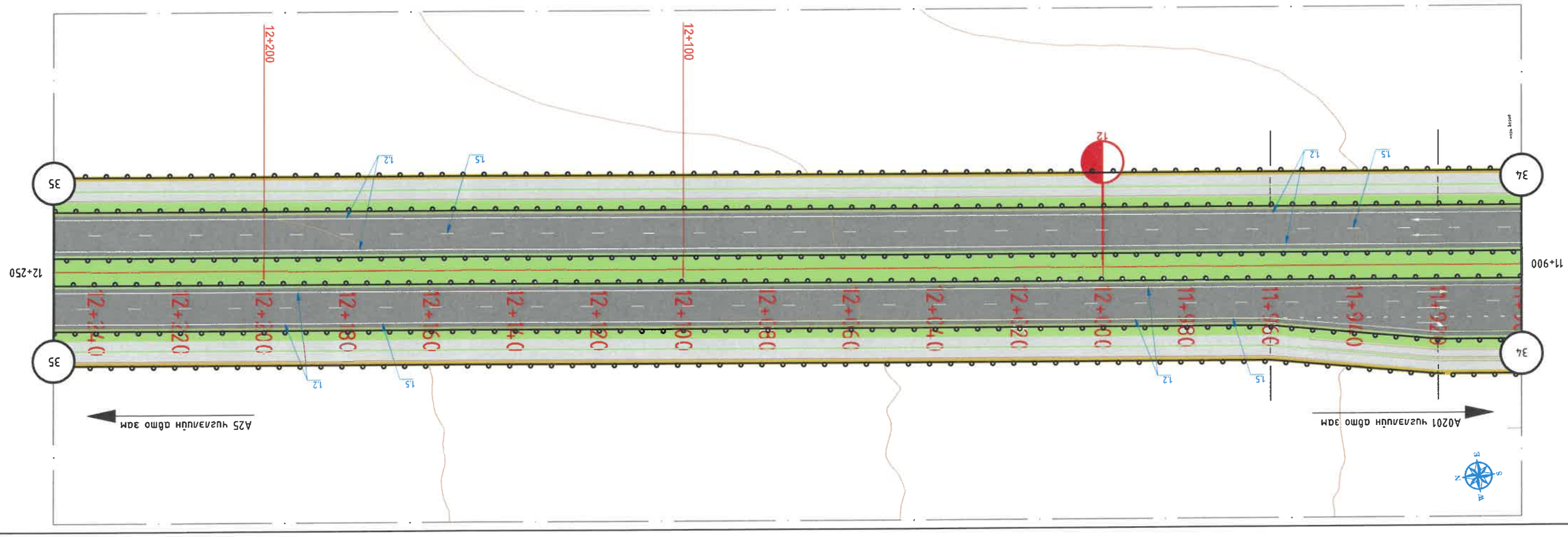

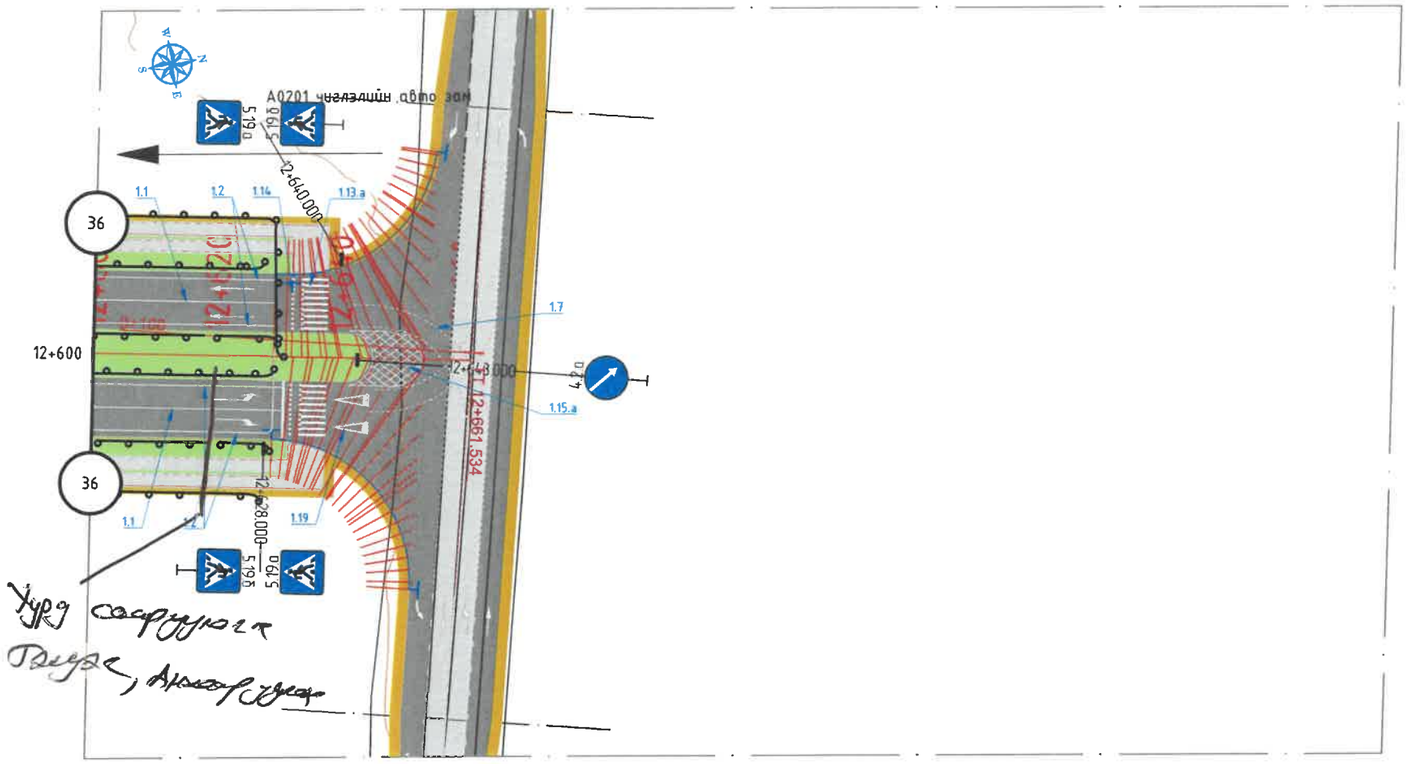

Хурд сааруулга
Гэлэг, Анхаруулга

Үзэж танилцав.
а/х Л.Г. Сүн XII/22

Захиалагч:	Гүйцэтгэгч:	УЛААНБААТАР-МАНДАЛГОВЬ А0201 ЧИГЛЭЛИЙН ЗАМААС СЭРГЭЛЭН СУМ	ХЗБ		
Төв аймаг, Сэргэлэн сум, Засаг дарғын Тамгын газрын байр Утас: 88507615	УБ хот, Сүхбаатар дүүрэг, 1-хороо, Нарны зам-62, Юнион Бюлдинг С блок 15-р давхар С-1502 тоот Утас 77758999	Тээврийн цагдаагийн тасгийн дарга, Цагдаагийн ахмад Н.Сундуйжав 2025 оны 12 сарын 22-ны өдөр үзэж хянасан саналын хуудас	Масштаб 1:1000		
			Үе шат	Хуудас	Бүх.хууд
			АЗ	19	19
СЭРГЭЛЭН СУМЫН ЗАСАГ ДАРГЫН ТАМГЫН ГАЗАР	"ЗМ АЙ ЗЛ" ХХК	Шалгасан Б.Нямгэрэл	Шифр: TU-SE/25/006	2025/12 сар	

УЛААНБААТАР-МАНДАЛГОВЬ А0201 ЧИГЛЭЛИЙН ЗАМААС СЭРГЭЛЭН СУМ А25 ЧИГЛЭЛИЙН АВТО ЗАМ ХҮРЭХ ХАТУУ ХУЧИЛТТАЙ АВТО ЗАМЫН ИНЖЕНЕРИЙН НАРИЙВЧИЛСАН ЗУРАГ	
№	ЗУРГИЙН НЭР
1	БАЙРШЛЫН ТОЙМ
2	ТРАССЫН БАЙГУУЛАЛТ
3	ДЭВСГЭР ЗУРАГ, ДАГУУ ОГТЛОЛ
4	ТЭНХЛЭГИЙН КООРДИНАТ
5	ХЭВТЭЭ МУРУЙ ШУЛУУНЫ ХҮСНЭГТ
6	НЭГ МАЯГИЙН ХӨНДЛӨН ОГТЛОЛ
7	ЯВГАН ЗАМ
8	ХӨДӨЛГӨӨН ЗОХИОН БАЙГУУЛАЛТ
9	УС ЗАЙЛУУЛАЛТ
10	УУЛЗВАР, ЗОГСООЛЫН ЗАЙ ХЭМЖЭЭ
11	БУСАД
12	НАРИЙВЧИЛСАН ХӨНДЛӨН ОГТЛОЛ
13	ТОО ХЭМЖЭЭ

ТРАССЫН БАЙГУУЛАЛТ

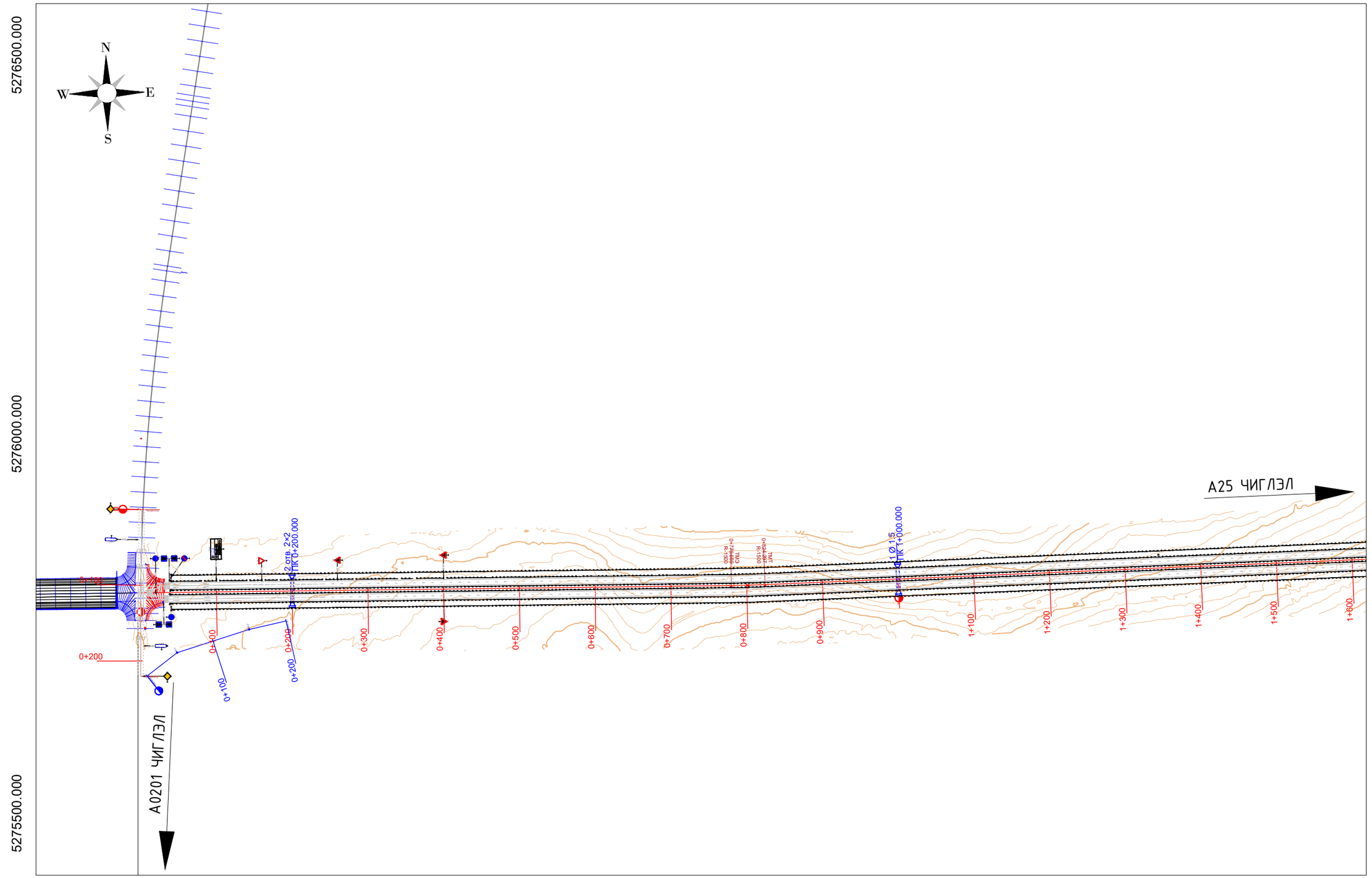

Захиалагч: Төв аймаг, Сэргэлэн сум, Засаг даргын Тамгын газрын байр Утас: 88507615	Гүйцэтгэгч: ЧБ хот, Сүхбаатар дүүрэг, 1-хороо, Нарны зам-62, Юнион Бизнесийн С блок 15-р давхар С-1502 тоот Утас: 77758999	УЛААНБААТАР-МАНДАЛГОВЬ А0201 ЧИГЛЭЛИЙН ЗАМААС СЭРГЭЛЭН СУМ А25 ЧИГЛЭЛИЙН АВТО ЗАМ ХҮРЭХ ХАТУУ ХУЧИЛТТАЙ АВТО ЗАМЫН ИНЖЕНЕРИЙН НАРИЙВЧИЛСАН ЗУРАГ			ТБ
СЭРГЭЛЭН СУМЫН ЗАСАГ ДАРГЫН ТАМГЫН ГАЗАР	"ЭМ АЙ ЭЛ" ХХК	Захирал	Д.Эрдэнэчимэг	1.1.2. ТРАССЫН БАЙГУУЛАЛТ	Масштаб М1:5000
		Зургийн инж	Ж.Эрболат		Үе шат / Хуудас / Бүх.хуудэ
		Гүйцэтгэсэн	Г.Эрдэнэдалай		А3 / 01 / 11
		Шалгасан	Б.Нямгэрэл	ШИФР: TU-SE/25/006	2025/12 Сар

ТРАССЫН БАЙГУУЛАЛТ

644000.000 644500.000 645000.000

5276500.000

5276000.000

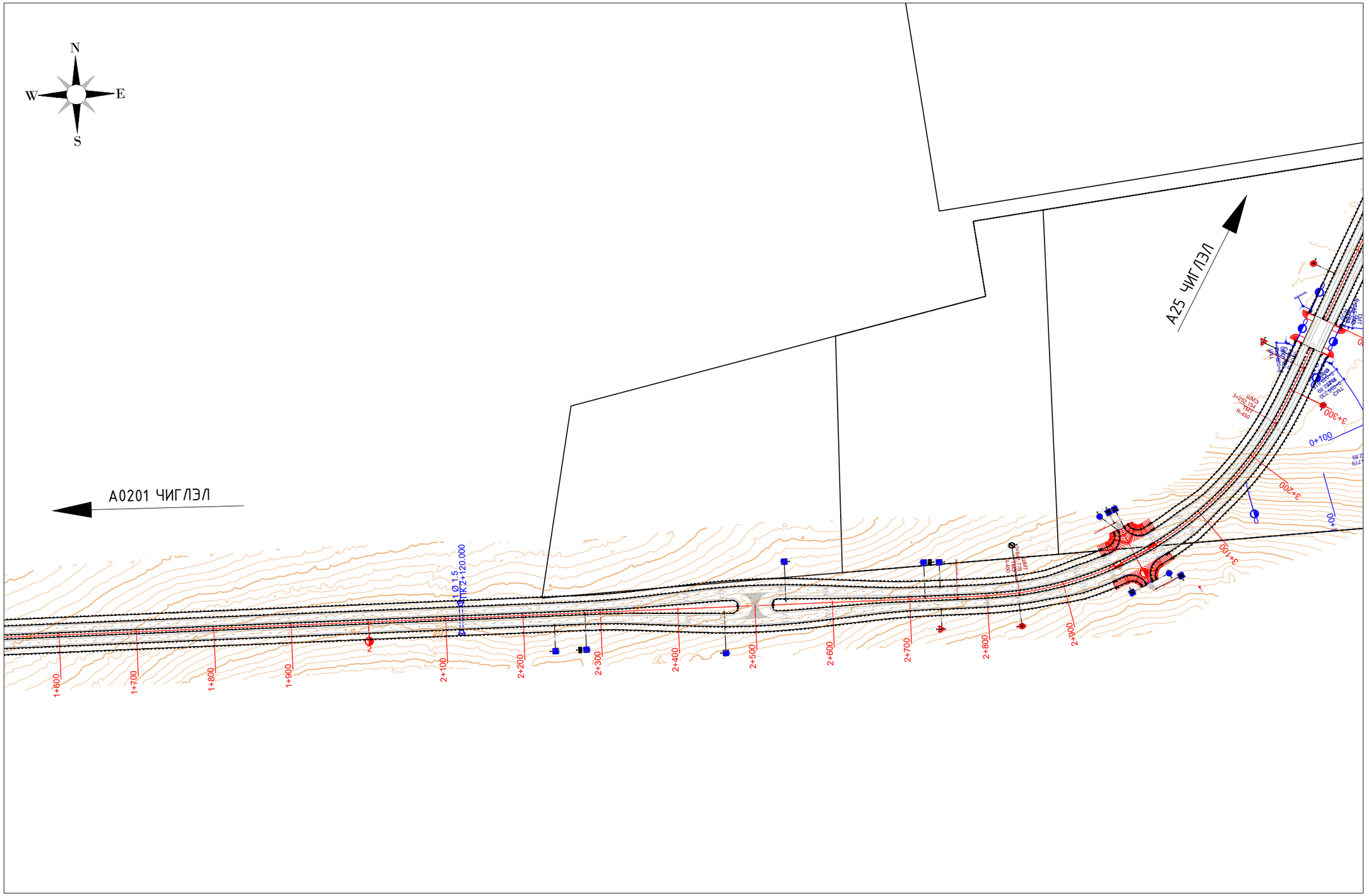

644000.000 644500.000 645000.000

Захиалагч:	Гүйцэтгэгч:	УЛААНБААТАР-МАНДАЛГОВЬ А0201 ЧИГЛЭЛИЙН ЗАМААС СЭРГЭЛЭН СУМ А25 ЧИГЛЭЛИЙН АВТО ЗАМ ХҮРЭХ ХАТУУ ХУЧИЛТТАЙ АВТО ЗАМЫН ИНЖЕНЕРИЙН НАРИЙВЧИЛСАН ЗУРАГ				ТБ		
Төв аймаг, Сэргэлэн сум, Засаг даргын Тамгын газрын Байр Утас: 88507615	УБ хот, Сүхбаатар дүүрэг, 1-хороо, Нарны зам-62, Юнион Билдинг С блок 15-р давхар С-1502 тоот Утас: 77758999	Захирал	Д.Эрдэнэчимэг		1.1.2. ТРАССЫН БАЙГУУЛАЛТ	Масштаб	М1:5000	
		Зургийн инж	Ж.Эрболат			Үе шат	Хуудас	Бүх.хуудас
		Гүйцэтгэсэн	Г.Эрдэнэдалай			А3	02	11
СЭРГЭЛЭН СУМЫН ЗАСАГ ДАРГЫН ТАМГЫН ГАЗАР	"ЭМ АЙ ЭЛ" ХХК	Шалгасан	Б.Нямгэрэл		ШИФР: TU-SE/25/006	2025/12 Сар		

ТРАССЫН БАЙГУУЛАЛТ

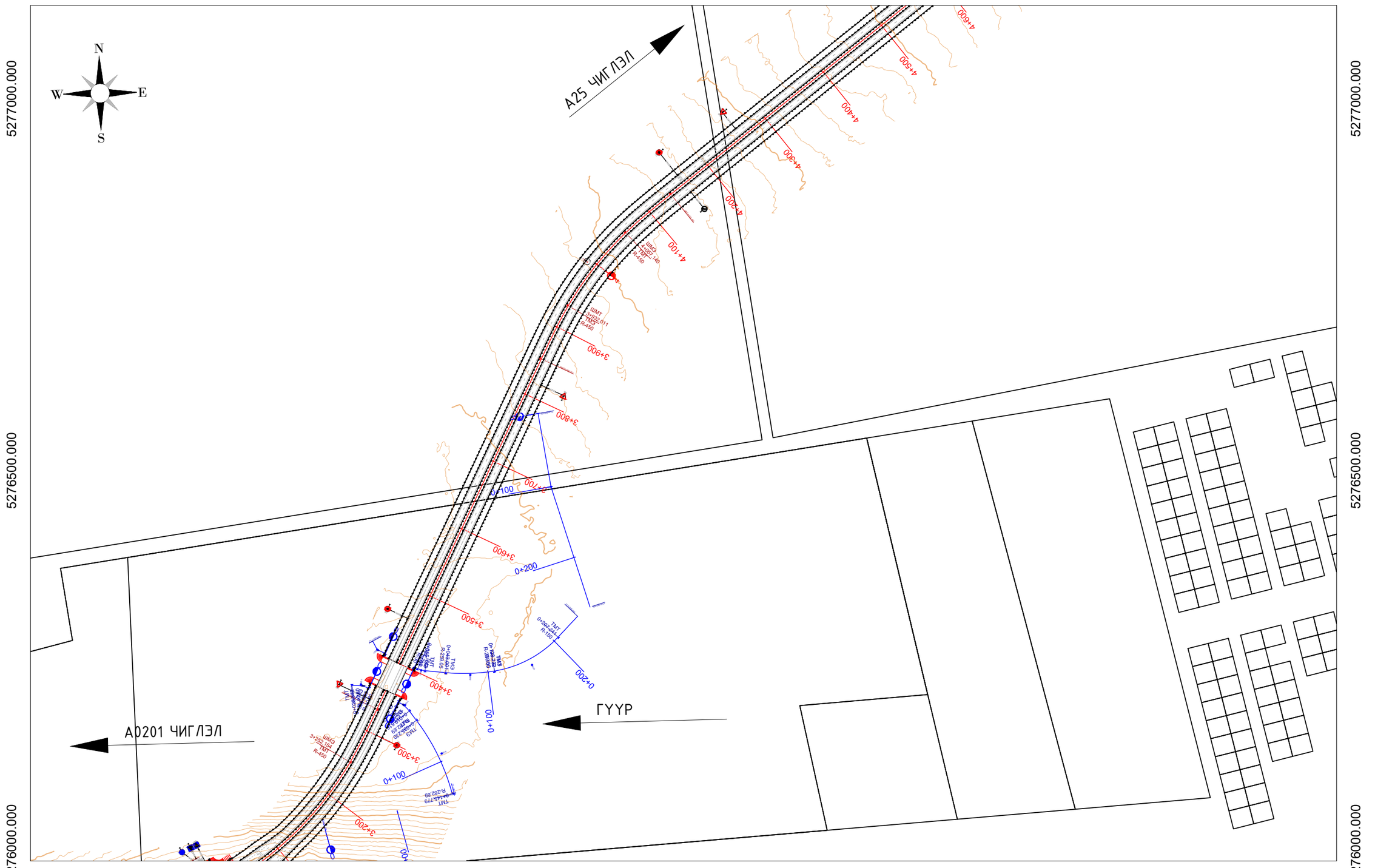

Захиалагч:	Гүйцэтгэгч:	УЛААНБААТАР-МАНДАЛГОВЬ А0201 ЧИГЛЭЛИЙН ЗАМААС СЭРГЭЛЭН СУМ А25 ЧИГЛЭЛИЙН АВТО ЗАМ ХҮРЭХ ХАТУУ ХУЧИЛТТАЙ АВТО ЗАМЫН ИНЖЕНЕРИЙН НАРИЙВЧИЛСАН ЗУРАГ			ТБ
Төв аймаг, Сэрэлэн сум, Засаг даргын Тамгын газрын байр Утас: 88507615	ЧБ хот, Сүхбаатар дүүрэг, 1-хороо, Нарны зам-62, Юнион Билдинг С блок 15-р давхар С-1502 тоот Утас: 77758999				Масштаб М1:5000
		Захирал	Д.Эрдэнэчимэг	1.1.2. ТРАССЫН БАЙГУУЛАЛТ	Үе шат / Хуудас / Бүх.хуудас
		Зургийн инж	Ж.Эрболат		
		Гүйцэтгэсэн	Г.Эрдэнэдалай		А3 / 03 / 11
СЭРГЭЛЭН СУМЫН ЗАСАГ ДАРГЫН ТАМГЫН ГАЗАР	"ЭМ АЙ ЭЛ" ХХК	Шалгасан	Б.Нямгэрэл	ШИФР: TU-SE/25/006	2025/12 Сар

ТРАССЫН БАЙГУУЛАЛТ

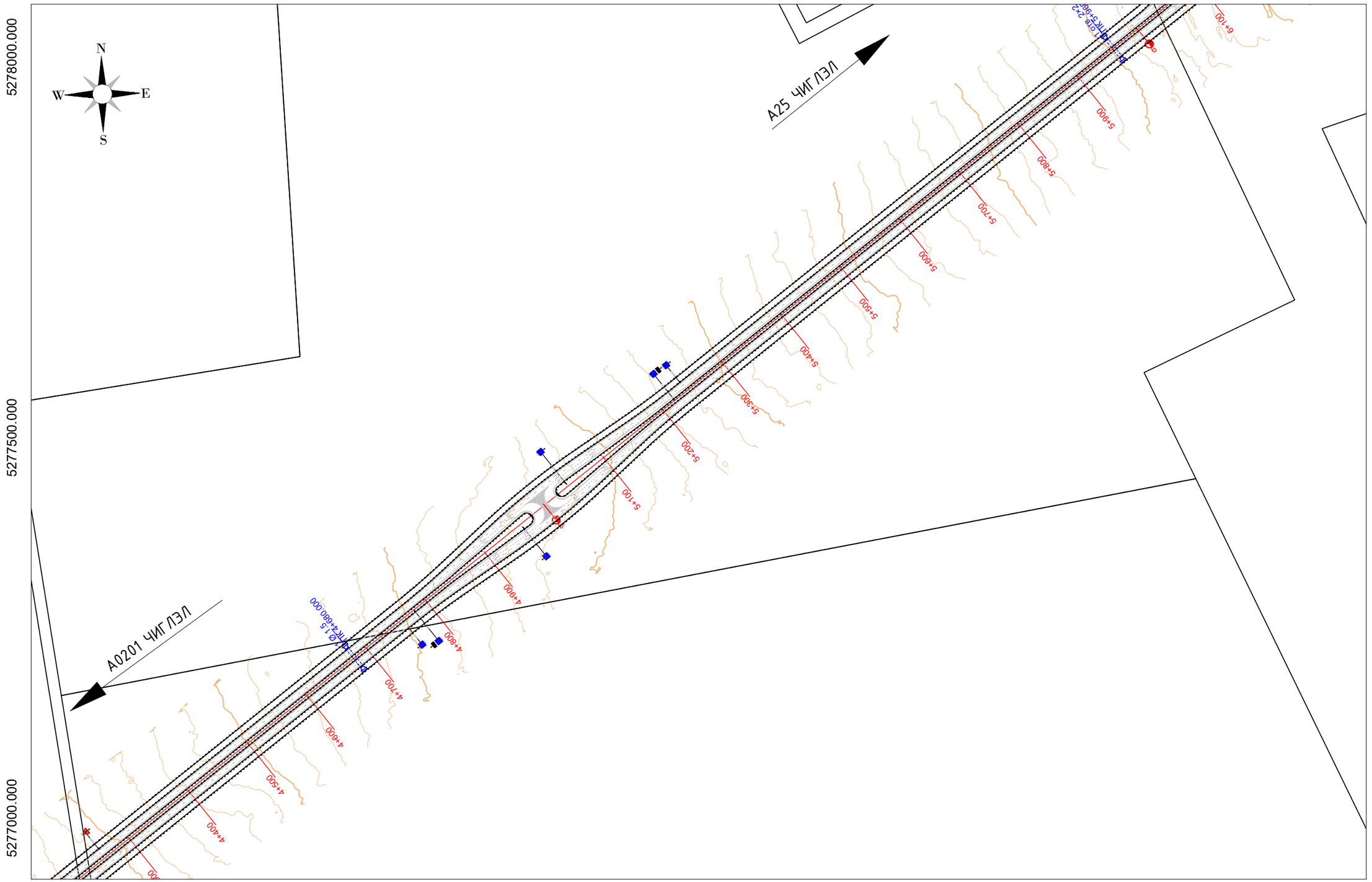

Захиалагч:	Гүйцэтгэгч:	УЛААНБААТАР-МАНДАЛГОВЬ А0201 ЧИГЛЭЛИЙН ЗАМААС СЭРГЭЛЭН СУМ А25 ЧИГЛЭЛИЙН АВТО ЗАМ ХҮРЭХ ХАТУУ ХУЧИЛТТАЙ АВТО ЗАМЫН ИНЖЕНЕРИЙН НАРИЙВЧИЛСАН ЗУРАГ			ТБ
Төв аймаг, Сэргэлэн сум, Засаг даргын Тамгын газрын байр Утас: 88507615	ЧБ хот, Сүхбаатар дүүрэг, 1-хороо, Нарны зам-62, Юнион Бизнесийн С блок 15-р давхар С-1502 тоот Утас: 77758999				Масштаб М1:5000
		Захирал	Д.Эрдэнэчимэг		
		Зургийн инж	Ж.Эрболат	1.1.2. ТРАССЫН БАЙГУУЛАЛТ	Үе шат / Хуудас / Бүх.хуудас
		Гүйцэтгэсэн	Г.Эрдэнэдалай		А3 / 04 / 11
СЭРГЭЛЭН СУМЫН ЗАСАГ ДАРГЫН ТАМГЫН ГАЗАР	"ЭМ АЙ ЭЛ" ХХК	Шалгасан	Б.Нямгэрэл	ШИФР: TU-SE/25/006	2025/12 Сар

ТРАССЫН БАЙГУУЛАЛТ

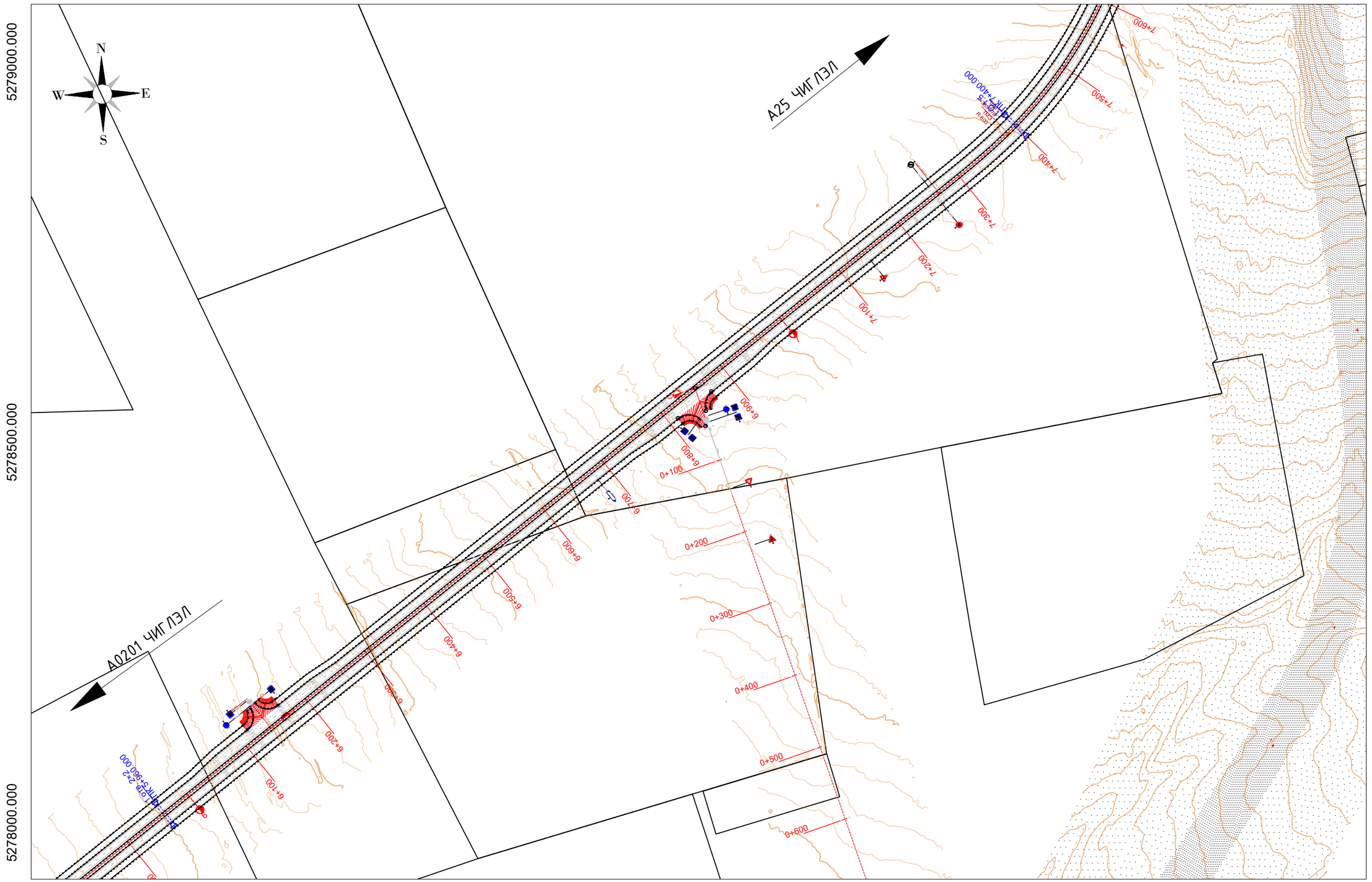

Захиалагч:	Гүйцэтгэгч:	УЛААНБААТАР-МАНДАЛГОВЬ А0201 ЧИГЛЭЛИЙН ЗАМААС СЭРГЭЛЭН СУМ А25 ЧИГЛЭЛИЙН АВТО ЗАМ ХҮРЭХ ХАТУУ ХУЧИЛТТАЙ АВТО ЗАМЫН ИНЖЕНЕРИЙН НАРИЙВЧИЛСАН ЗУРАГ			ТБ
Төв аймаг, Сэргэлэн сум, Засаг даргын Тамгын газрын байр Утас: 88507615	ЧБ хот, Сүхбаатар дүүрэг, 1-хороо, Нарны зам-62, Юнион Билдинг С блок 15-р давхар С-1502 тоот Утас: 77758999	Захирал	Д.Эрдэнэчимэг		Масштаб М1:5000
		Зургийн инж	Ж.Эрболат	1.1.2. ТРАССЫН БАЙГУУЛАЛТ	Үе шат / Хуудас / Бүх.хуудас
		Гүйцэтгэсэн	Г.Эрдэнэдалай		А3 / 05 / 11
СЭРГЭЛЭН СУМЫН ЗАСАГ ДАРГЫН ТАМГЫН ГАЗАР	"ЗМ АЙ ЭЛ" ХХК	Шалгасан	Б.Нямгэрэл	ШИФР: TU-SE/25/006	2025/12 Сар

ТРАССЫН БАЙГУУЛАЛТ

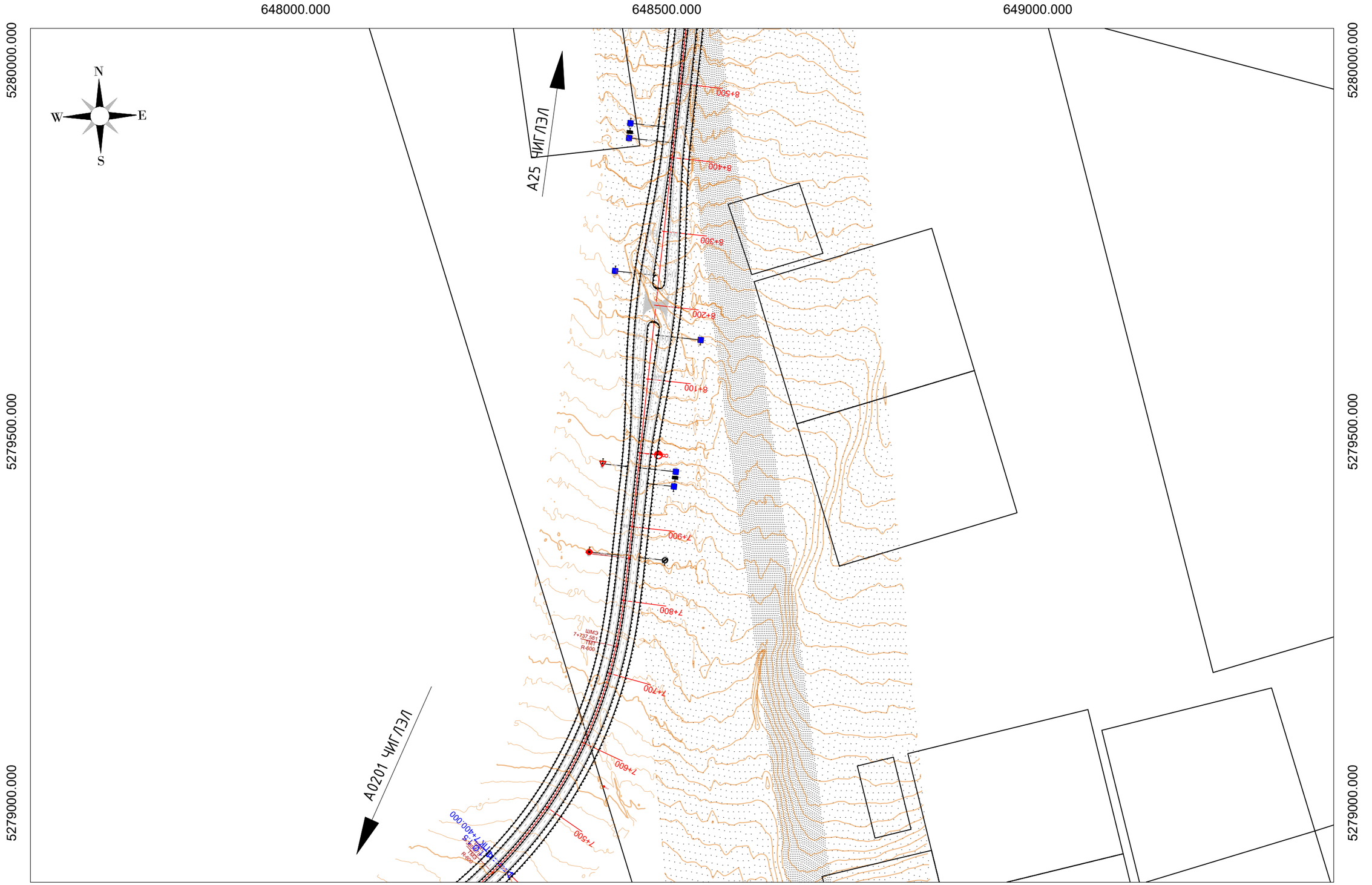

Захиалагч:	Гүйцэтгэгч:	УЛААНБААТАР-МАНДАЛГОВЬ А0201 ЧИГЛЭЛИЙН ЗАМААС СЭРГЭЛЭН СУМ А25 ЧИГЛЭЛИЙН АВТО ЗАМ ХҮРЭХ ХАТУУ ХУЧИЛТТАЙ АВТО ЗАМЫН ИНЖЕНЕРИЙН НАРИЙВЧИЛСАН ЗУРАГ			ТБ		
Төв аймаг, Сэргэлэн сум, Засаг даргын Тамгын газрын байр Утас: 88507615	УБ хот, Сүхбаатар дүүрэг, 1-хороо, Нарны зам-62, Юнион Билдинг С блок 15-р давхар С-1502 тоот Утас: 77758999				Масштаб М1:5000		
		Захирал	Д.Эрдэнэчимэг		1.1.2. ТРАССЫН БАЙГУУЛАЛТ	Үе шат	Хуудас	Бүх.хуудас
		Зургийн инж	Ж.Эрболат					
		Гүйцэтгэсэн	Г.Эрдэнэдалай			А3	06	11
СЭРГЭЛЭН СУМЫН ЗАСАГ ДАРГЫН ТАМГЫН ГАЗАР	"ЭМ АЙ ЭЛ" ХХК	Шалгасан	Б.Нямгэрэл		ШИФР: TU-SE/25/006	2025/12 Сар		

ТРАССЫН БАЙГУУЛАЛТ

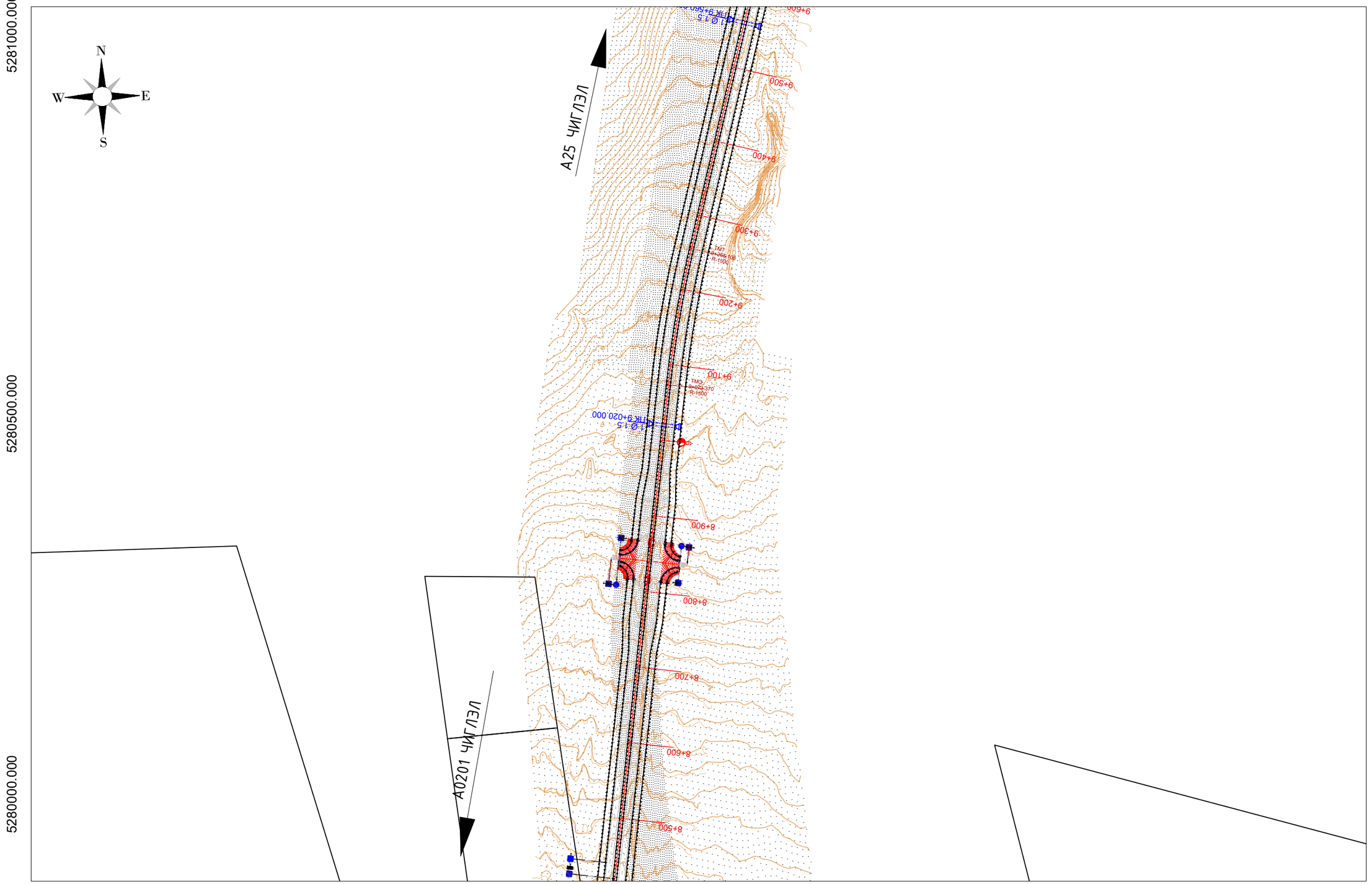

Захиалагч:	Гүйцэтгэгч:	УЛААНБААТАР-МАНДАЛГОВЬ А0201 ЧИГЛЭЛИЙН ЗАМААС СЭРГЭЛЭН СУМ А25 ЧИГЛЭЛИЙН АВТО ЗАМ ХҮРЭХ ХАТУУ ХУЧИЛТТАЙ АВТО ЗАМЫН ИНЖЕНЕРИЙН НАРИЙВЧИЛСАН ЗУРАГ				ТБ		
Төв аймаг, Сэргэлэн сум, Засаг даргын Тамгын газрын байр Утас: 88507615	ЧБ хот, Сүхбаатар дүүрэг, 1-хороо, Нарны зам-62, Юнион Бизнесийн С блок 15-р давхар С-1502 тоот Утас: 77758999					Масштаб М1:5000		
		Захирал	Д.Эрдэнэчимэг		1.1.2. ТРАССЫН БАЙГУУЛАЛТ	Үе шат	Хуудас	Бүх.хуудас
		Зургийн инж	Ж.Эрболат			А3	07	11
		Гүйцэтгэсэн	Г.Эрдэнэдалай					
СЭРГЭЛЭН СУМЫН ЗАСАГ ДАРГЫН ТАМГЫН ГАЗАР	"ЭМ АЙ ЭЛ" ХХК	Шалгасан	Б.Нямгэрэл		ШИФР: TU-SE/25/006	2025/12 Сар		